

ИП "Тарасенко В. М."

Жилой комплекс в г. Краснодаре
по ул. Западный Обход, 57. Корректировка.

Литер 2

Раздел 3. "Архитектурные решения"

01/11/2019-AP2

Том 3.2

г. Краснодар, 2021

ИП "Тарасенко В. М."

Жилой комплекс в г. Краснодаре
по ул. Западный Обход, 57.
Корректировка

Литер 2

Раздел 3 "Архитектурные решения"

01/11/2019-АР2

Том 3.2

Главный инженер проекта



Тарасенко В. Н.

г. Краснодар, 2021

Инв. N подл.	
Подп. и дата	
Взам. инв. N	

1. Описание и обоснование внешнего и внутреннего вида объекта капитального строительства, его пространственной, планировочной и функциональной организации

Настоящий проект выполнен на основании задания на проектирование и письма – заказа на разработку проектной документации.

Рассматриваемый объект расположен по адресу: РФ, Краснодарский край, г. Краснодар, ул. Западный обход, 57. КН 23:43:0106012:623.

Здание Литер 2 многоквартирный 3-х секционный 16-ти этажный жилой дом со встроенными помещениями.

Территория площадки свободна от застройки.

За условную отметку 0,000 принят уровень чистого пола первого этажа.

Здание жилого дома представляет собой 16-ти этажный объем. В объем здания входит три-блок – секции. Вход в жилую часть здания с уровня благоустройства. Доступ инвалидов, пользующихся коляской, в жилую часть дома, осуществляется с уровня благоустройства.

Здание – 16-ти этажное, с подвалом. В объем 1-го этажа входят встроенно-пристроенные помещения. Высота здания от уровня проезжей части до подоконника последнего этажа – 47,16.

Высота подвала - 3,3 м. Высота 1-го этажа – 3,80 м. Высота 2-14-го жилых этажей 3,0м. Высота 15-16-го жилых этажей 3,3м.

Предусмотрено устройство тамбура. Проход на отм. ±0.000 обеспечивается через тамбур. Для доступа МГН на уровень 2-го и последующих этажей, в объеме здания предусмотрен лифт, доступный для МГН.

В подвальном этаже расположены инженерные помещения: насосная станция, ИТП и электрощитовая. Так же в подвале расположены подсобные нежилые помещения.

На 2-16 этажах расположены лестничные клетки, лифтовые холлы здания и жилые квартиры. Входы на лестничную клетку НЗ оборудованы дверьми с уплотнением в притворах и устройством самозакрывания через тамбур с подпором воздуха.

Выход со 2-16 этажей здания осуществляется через лифты и по эвакуационной лестнице типа НЗ через тамбур непосредственно наружу. Ширина марша лестницы – 1,05 м. Высота ограждения – 1,2 м.

Количество лифтов (2шт. в каждой блок-секции) принято по приложению Г СП 54.13330.2011. Лифты модели OTIS 2000R : - Q=1000 кг, V=1,0 м/с;
- Q=400 кг, V=1,0 м/с.

Двери пассажирских лифтов на пути эвакуации приняты противопожарные со степенью огнестойкости EI 30, двери лифта, предназначенные для транспортирования пожарных подразделений приняты противопожарные со степенью огнестойкости EI 60, двери пассажирских лифтов выходящих в тамбур-шлюз 1-го типа приняты E30.

Кровля жилого дома плоская, не эксплуатируемая, с организованным водостоком.

На кровле устанавливается рекламный щит компании застройщика. (блок-секция Б)

2. Обоснование принятых объемно-пространственных и архитектурно-художественных решений, в том числе в части соблюдения предельных параметров разрешенного строительства объекта капитального строительства

Объемно-пространственная схема здания продиктована решениями организации внутреннего пространства и планировок, а также с учётом особенностей конструктивной схемы здания. Конструктивная схема здания – жесткая каркасная система из монолитного железобетона. Вертикальные нагрузки воспринимаются системой поперечных и продольных стен. Перекрытия монолитные железобетонные.

Инв. № подл.	Подп. и дата	Взап. инв. №
--------------	--------------	--------------

Изм.	Кол.уч	Лист	№ док.	Подп.	Дата	01/11/2019-AP2.ПЗ	Лист
							2

Блок-секции, формирующие здания объекта, представляют собой регулярную конструктивную схему монолитных стен и перекрытий с равномерным распределением жесткостей конструкций, их масс, а также нагрузок на перекрытия.

За относительную отметку 0,00 принят уровень первого этажа.

Здание – имеет размеры в осях 72,9x72,04 м, состоит из трех блок секций, разделенных деформационным швом.

Принятая пространственная схема соответствует функциональному назначению зданий и способствует обеспечению необходимой прочности, устойчивости секций при минимизации материальных и трудовых ресурсов на строительство.

Наружные продольные стены - многослойные ненесущие, с поэтажным опиранием на перекрытия.

Межэтажные перекрытия – плоские монолитные железобетонные.

Лоджии образованы консольными выносами плит перекрытия, что соответствует конструктивной схеме здания.

Высота здания от уровня проезжей части до подоконника последнего этажа – 47,16 м.

3. Обоснование принятых архитектурных решений в части обеспечения соответствия зданий, строений и сооружений установленным требованиям энергетической эффективности

При проектировании жилого дома по возможности были применены архитектурные, функционально-технологические, конструктивные и инженерно-технические решения, позволяющие инженерным системам здания минимизировать капитальные и эксплуатационные затраты на поддержание требуемых параметров микроклимата.

Строительные материалы, изделия и конструкции должны обладать свойствами, обеспечивающими требования энергосбережения и энергоэффективности. Строительные материалы, изделия и конструкции, выполняющие функции теплоизоляции зданий и сооружений, по теплофизическим характеристикам должны соответствовать законодательству об энергосбережении.

Здание теряет тепловую энергию в основном через сплошные ограждения и через светопрозрачные проемы. С целью увеличения теплотехнических показателей вместо однородных стеновых конструкций (каменных, кирпичных, блочных) проектом предусмотрены многослойные неоднородные фасадные теплоизоляционные системы с эффективным утеплителем. Системы утепления предусматривают создание комплексной защитной термооболочки вокруг конструкций здания. Такая оболочка включает в себя утепление контактирующих с грунтом конструкций фундамента в сочетании с утеплением плоской крыши. Этот комплекс мер исключает появление «мостиков холода», повышает тепловое сопротивление ограждения и предотвращает выпадение конденсата, пагубно влияющего на теплоизолирующие и другие эксплуатационные характеристики конструкций.

4. Перечень мероприятий по обеспечению соблюдения установленных требований энергетической эффективности к архитектурным решениям, влияющим на энергетическую эффективность зданий, строений и сооружений

Согласно Федеральному закону Российской Федерации от 23 ноября 2009 г. N 261-ФЗ "Об энергосбережении и о повышении энергетической эффективности, и о внесении изменений в отдельные законодательные акты Российской Федерации" Глава 3, Статья 11, пункт 5 требования по энергетической эффективности распространяются на данный проект. Согласно пункту 7 данной статьи, застройщики обязаны обеспечить соответствие зданий, строений, сооружений требованиям энергетической эффективности и требованиям оснащенности их приборами учета используемых энергетических ресурсов путем выбора оптимальных архитектурных, функционально-

Инв. № подл.	Подп. и дата	Взап. инв. №

Изм.	Кол.уч	Лист	№ док.	Подп.	Дата	01/11/2019-AP2.ПЗ	Лист
							3

технологических, конструктивных и инженерно-технических решений и их надлежащей реализации при осуществлении строительства, реконструкции, капитального ремонта.

Перечень мероприятий по обеспечению соблюдения установленных требований энергетической эффективности, включают:

1) показатели, характеризующие удельную величину расхода энергетических ресурсов в здании, строении и сооружении;

2) требования к архитектурным, функционально-технологическим, конструктивным и инженерно-техническим решениям, влияющим на энергетическую эффективность зданий, строений и сооружений;

3) требования к отдельным элементам, конструкциям зданий, строений и сооружений и их свойствам, к используемым в зданиях, строениях и сооружениях устройствам и технологиям, а также к включаемым в проектную документацию и применяемым при строительстве, реконструкции и капитальном ремонте зданий, строений и сооружений технологиям и материалам, позволяющие исключить нерациональный расход энергетических ресурсов как в процессе строительства, реконструкции и капитального ремонта зданий, строений и сооружений, так и в процессе их эксплуатации;

4) иные установленные требования энергетической эффективности.

Проектом заложены энергоэффективные решения по видам ограждающих конструкций.

Согласно технического задания:

Наружные стены здания трехслойные:

- лицевой слой - кирпич керамический лицевой, пустотелый, утолщенный, М125 КР-л-пу 250x120x88/1,4НФ/125/1,4/50/ГОСТ 530-2012 на цементно-песчаном растворе М100 толщиной 120 мм;

- пенополистирол ПСБ-С-15 толщиной 20 мм

- внутренний слой - блоки стеновые из газобетона толщиной 200мм.

Покрытие выполнено по системе плоской неэксплуатируемой кровли ТехноНиколь ТН-Кровля Стандарт (или аналог).

Заполнение оконных проемов здания выполнены ПВХ оконными блоками из однокамерных стеклопакетов.

Согласно расчётам энергетической эффективности (см. ЭЭ.ПЗ) класс энергосбережения здания – В.

5. Описание и обоснование использованных композиционных приемов при оформлении фасадов и интерьеров объекта капитального строительства

Наружные стены здания трехслойные:

- лицевой слой - кирпич керамический лицевой, пустотелый, утолщенный, М125 КР-л-пу 250x120x88/1,4НФ/125/1,4/50/ГОСТ 530-2012 на цементно-песчаном растворе М100 толщиной 120 мм;

- пенополистирол ПСБ-С-15 толщиной 20 мм

- внутренний слой - блоки стеновые из газобетона толщиной 200мм.

Категория кладки по сейсмическим свойствам-II с временным сопротивлением осевому растяжению по неперевязанным швам (нормальное сцепление)- $R=1,2\text{кг/см}^2$.

Плиты лоджий, выступающие на фасаде горизонтальными полосами шириной 200мм – ошпатель и окрасить фасадной краской в цвет кирпича.

Цоколь, крыльца – облицовка плитами керамогранита.

Навесы над входными группами выполнить из металлических трубчатых конструкций квадратного сечения. Покрытие – металлопрофильный лист с декоративно-защитным лакокрасочный покрытием, выполненным в заводских условиях.

Входные двери в здание предусмотрены следующих типов:

- металлические, с кодовым замком (вход в тамбур).

Инв. №	Взап. инв. №
№ подл.	
Изм.	Кол.уч
Лист	№ док.
Подп.	Дата

01/11/2019-АР2.ПЗ

Лист

4

Окна в здании предусмотрены из ПВХ – профиля, белого цвета, с поворотно-откидным открыванием, одинарной конструкции с однокамерным стеклопакетом.

Размеры оконных проемов:

1200x1520(h)

1500x1520(h)

Эксплуатационные характеристики окон:

Класс по показателю сопротивления теплопередаче – Г1 (сопротивление теплопередаче не менее 0,51м²·°С/Вт)

Класс по показателю воздухо- и водопроницаемости - Б

Класс по показателю звукоизоляции - Г

Класс по показателю общего коэффициента пропускания света - А

Класс по показателю сопротивления ветровой нагрузке – Г

Морозостойкое исполнение не требуется.

***Указанные материалы могут быть заменены на аналоги других производителей!**

6. Описание решений по отделке помещений основного, вспомогательного, обслуживающего и технического назначения

Стены

Подвал	
Технические помещения	- Гидроизоляция наружных стен на высоту 500мм -обмазочная - Цементно-песчаная штукатурка - Шпатлевка - Окраска водоэмульсионной краской ВД-ВА-24
2-16этажи	
жилые комнаты, коридоры, прихожие, кухни	- Гипсовая штукатурка
Санузлы	-
Внеквартирные коридоры, лестница, лифтовые холлы	- Гипсовая штукатурка - Шпатлёвка - Окраска водоэмульсионной краской ВД-ВА-24 за два раза

Потолки

2-16 этажи	
Сан/узлы	
Коридор, лифтовый холл,	- шпатлевка, окраска водоэмульсионной краской
Лестничная клетка	- шпатлевка, окраска водоэмульсионной краской
Жилые комнаты	-
Кухни	-

Полы

Подвал

Инв. № подл.	Взап. инв. №
Подп. и дата	

Изм.	Кол.уч	Лист	№ док.	Подп.	Дата	01/11/2019-AP2.ПЗ	Лист
							5

Технические помещения	- Керамическая плитка - Стяжка цементно-песчаная М150 (полусухим способом) - Фундаментная плита
1 этаж	
Сан/узлы	- Стяжка цементно-песчаная М150 (полусухим способом) - Обмазочная гидроизоляция - Плиты экструдированные пенополистирольные ПЕНОПЛЕКС -30 - Монолитная ж/б плита перекрытия
Коридор, лестничная клетка, лифтовый холл	- Керамическая напольная плитка на цементно-песчаном растворе - 25мм - Стяжка цементно-песчаная М150 (полусухим способом) - Монолитная ж/б плита перекрытия
Жилые комнаты, Кухни	- Стяжка цементно-песчаная М150 (полусухим способом) - Плиты экструдированные пенополистирольные ПЕНОПЛЕКС -30 - Монолитная ж/б плита перекрытия
2-16 этажи	
Сан/узлы	- Обмазочная гидроизоляция - Монолитная ж/б плита перекрытия
Коридор, лестничная клетка, лифтовый холл	- Керамическая напольная плитка на цементно-песчаном растворе - 25мм - Стяжка цементно-песчаная М150 (полусухим способом) - Монолитная ж/б плита перекрытия
Жилые комнаты, Кухни	- Стяжка цементно-песчаная М150 (полусухим способом) - Монолитная ж/б плита перекрытия

***Указанные материалы могут быть заменены на аналоги других производителей!**

7. Описание архитектурных решений, обеспечивающих естественное освещение помещений с постоянным пребыванием людей

Жилые комнаты и кухни обеспечены естественным боковым освещением через окна в наружных стенах. Отношение площади световых проемов к площади пола жилых помещений и кухни принято из расчета не более 1:5,5 и не менее 1:8 в соответствии со СНиП 31-01-2003 (п. 9.13).

Все квартиры обеспечены не менее чем в одной комнате нормативной продолжительностью инсоляции (непрерывная-не менее 1.5 часа, прерывистая- не менее 2.0 часов в день с 22 октября по 22 февраля в соответствии с СанПиН 2.2.1/2.1.1.1076-01 и СанПиН 2.1.2.2645-10.

Расчет продолжительности инсоляции квартир в многоэтажном жилом доме выполнен для всех характерных квартир согласно санитарных правил и норм СанПиН 2.2.1/2.11.1076-01 «Гигиенические требования к инсоляции и солнцезащите помещений жилых и общественных зданий и территорий». Расчет продолжительности инсоляции выполнен по инсоляционному графику, разработанному лабораторией естественного освещения НИИСФ для 45 ° северной широты.

В жилых комнатах и в кухнях приток воздуха осуществляется через окна (поворотнo-откидное открывание). Удаление воздуха предусмотрено из кухонь и санузлов через вентиляционные шахты. Часть квартир имеет сквозное проветривание.

8. Описание архитектурно-строительных мероприятий, обеспечивающих защиту помещений от шума, вибрации и другого воздействия

С точки зрения акустического климата, здание расположено на благоприятном участке.

Уровни шума в квартирах не превышают установленные допустимые уровни, благодаря планировочному решению жилого здания: нормируемый уровень внешнего шума в $L_w = 45$ Дб обеспечен.

Инв. № подл.	Подп. и дата	Взап. инв. №
Изм.	Кол.уч	Лист
№ док.	Подп.	Дата

01/11/2019-AP2.ПЗ

Лист

6

печивается ограждающими конструкциями, в том числе заполнением оконных и проемов лоджий металлопластиковыми стеклопакетами, фирмой - изготовителем с предоставлением сертификатов соответствия. Звукоизоляция здания предусматривается, как для здания категории комфортности Б.

В полах здания предусмотрена стяжка цементно-песчаная, что обеспечивает защиту помещений от ударного шума. От воздушного шума защиту помещений обеспечивает плита перекрытия, работающая совместно со стяжкой.

7. Описание решений по декоративно-художественной и цветовой отделке интерьеров

Разработка решений по декоративно-художественной и цветовой отделке интерьеров не осуществляется, т.к. это не предусмотрено заданием на проектирование.

8. Техничко-экономические показатели

Наименование	Ед.изм.	Количество
Площадь застройки	м2	2190,8
Строительный объем жилого дома	м3	105675,4
в том числе: ниже 0.000	м3	6770,5
выше 0.000	м3	98904,9
Общая площадь жилого здания (сумма помещений здания)	м2	30800,3
Общая площадь жилых помещений	м2	9883,5
Общая площадь квартир (за исключением летних помещений)	м2	20678,7
Общая площадь квартир (с учётом летних помещений)	м2	21913,6
Площадь лоджий без понижающего коэффициента	м2	2469,8
Количество квартир:	шт.	554
1-но комнатных	шт.	390
2-х комнатных	шт.	132
3-х комнатных	шт.	32
Общая площадь помещений общего пользования (лестница, межквартирный коридор, комната уборочного инвентаря, коридор подвального этажа, технические помещения)	м2	4707,6
Этажность	эт.	16
Количество этажей:	эт.	17
Полезная площадь встроенных помещений	м2	1765,5
Количество подсобных нежилых помещений	шт.	314
Число работающих	чел.	26
Общая площадь подсобных нежилых помещений	м2	1178,7
Архитектурная высота здания	м	54,93

• Техничко – экономические показатели не менялись.

Взаим. инв. №

Подп. и дата

Инв. № подл.

Изм.	Кол.уч	Лист	№ док.	Подп.	Дата

01/11/2019-AP2.ПЗ

Лист

7

ВЕДОМОСТЬ ЧЕРТЕЖЕЙ ОСНОВНОГО КОМПЛЕКТА МАРКИ АР2

Лист	Наименование	Примечание
1	Ведомость чертежей. Техничко-экономические показатели	
2	План подвала. Блок-секция А	
3	План 1-го этажа. Блок-секция А	
4	План 2-го этажа. Блок-секция А	
5	План 3-9-го этажа. Блок-секция А	
6	План 10-14-го этажа. Блок-секция А	
7	План 15-16-го этажа. Блок-секция А	
8	План кровли. Блок-секция А	
9	План подвала. Блок-секция Б	
10	План 1-го этажа. Блок-секция Б	
11	План 2-го этажа. Блок-секция Б	
12	План 3-9-го этажа. Блок-секция Б	
13	План 10-14-го этажа. Блок-секция Б	
14	План 15-16-го этажа. Блок-секция Б	
15	План кровли. Блок-секция Б	
16	План подвала. Блок-секция В	
17	План 1-го этажа. Блок-секция В	
18	План 2-го этажа. Блок-секция В	
19	План 3-9-го этажа. Блок-секция В	
20	План 10-14-го этажа. Блок-секция В	
21	План 15-16-го этажа. Блок-секция В	
22	План кровли. Блок-секция В	
23	Разрез 1-1	
24	Фасады в осях 1-18, А-Ж. Блок-секция А	
25	Фасады в осях 18-1, Ж-А. Блок-секция А	
26	Фасады в осях А-П, 1-17. Блок-секция Б	
27	Фасады в осях 17-1, П-А. Блок-секция Б	
28	Фасады в осях 1-20, 20-1 Блок-секция В	
29	Фасады в осях А-С, С-А. Блок-секция В	

Техничко-экономические показатели

Наименование	Ед. изм.	Количество
Площадь застройки	м2	2190,8
Строительный объем жилого дома	м3	105675,4
в том числе: ниже 0.000	м3	6770,5
выше 0.000	м3	98904,9
Общая площадь жилого здания (сумма помещений здания)	м2	30800,3
Общая площадь жилых помещений	м2	9883,5
Общая площадь квартир (за исключением летних помещений)	м2	20678,7
Общая площадь квартир (с учётом летних помещений)	м2	21913,6
Площадь лоджий без понижающего коэффициента	м2	2469,8
Количество квартир:	шт.	554
1-но комнатных	шт.	390
2-х комнатных	шт.	132
3-х комнатных	шт.	32
Общая площадь помещений общего пользования (лестница, межквартирный коридор, комната уборочного инвентаря, коридор подвала, технические помещения)	м2	4707,6
Этажность	эт.	16
Количество этажей	эт.	17
Полезная площадь встроенных помещений	м2	1765,5
Расчетная площадь встроенных помещений	м2	1765,5
Кол-во работающих	чел.	26
Количество подсобных нежилых помещений	шт.	314
Общая площадь подсобных нежилых помещений	м2	1178,7

Взам. инв. N
Подпись и дата
Или. N подл.

						01/11/2019-АР2			
						Жилой комплекс в г. Краснодаре по ул. Западный Обход, 57. Корректировка.			
Изм.	Колуч	Лист	Ндок	Подп.	Дата	Многоквартирный жилой дом Литер 2	Стадия	Лист	Листов
ГИП		Тарасенко		<i>Тарасенко</i>	07.21		П	1	29
ГАП		Хохлов		<i>Хохлов</i>	07.21				
Арх.		Хохлов		<i>Хохлов</i>	07.21				
						Ведомость чертежей. Техничко-экономические показатели		ИП "Тарасенко В.М." г. Краснодар	
Н. контр.		Тарасенко		<i>Тарасенко</i>	07.21				

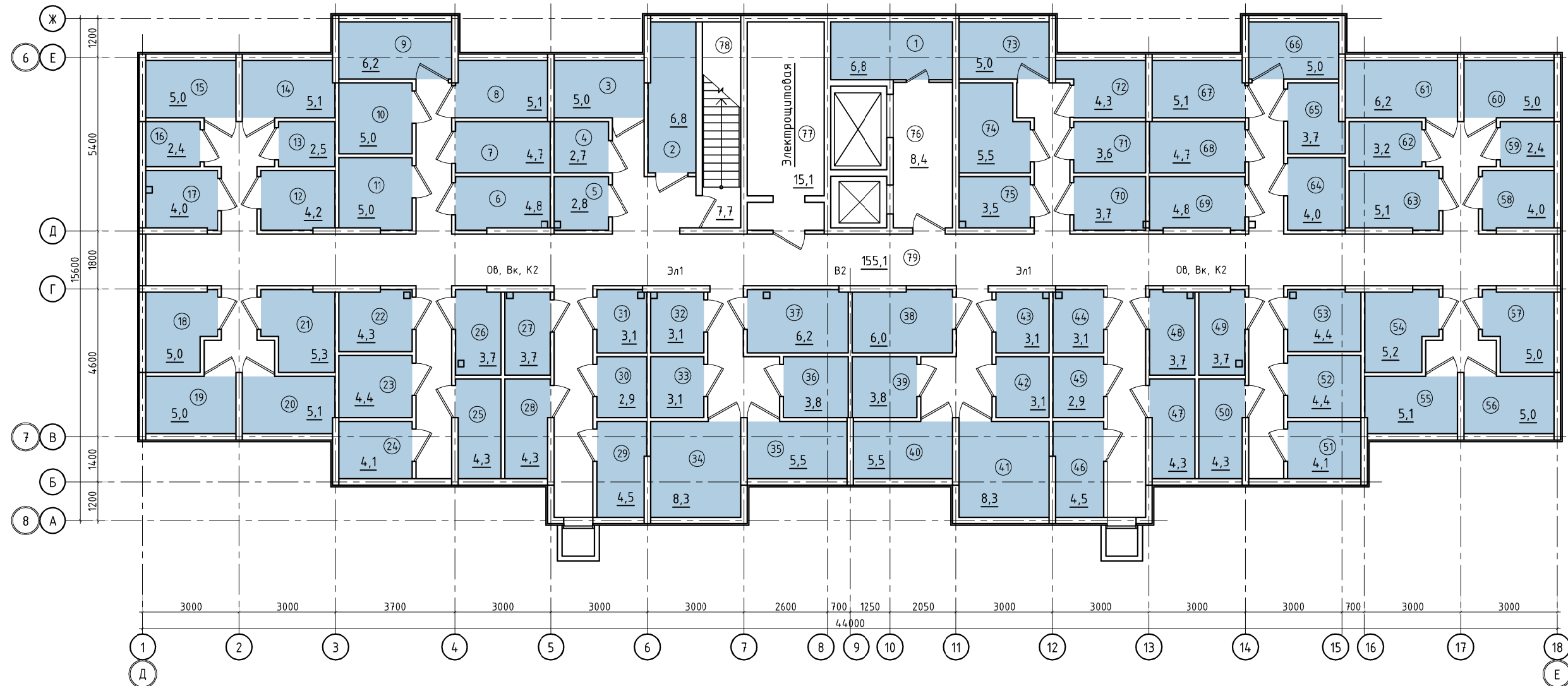

Экспликация помещений		
№пом.	Наименование	Площадь м ²
1 подъезд		
1	Подсобное нежилое помещение	6,8
2	Подсобное нежилое помещение	6,8
3	Подсобное нежилое помещение	5,0
4	Подсобное нежилое помещение	2,7
5	Подсобное нежилое помещение	2,8
6	Подсобное нежилое помещение	4,8
7	Подсобное нежилое помещение	4,7
8	Подсобное нежилое помещение	5,1
9	Подсобное нежилое помещение	6,2
10	Подсобное нежилое помещение	5,0
11	Подсобное нежилое помещение	5,0
12	Подсобное нежилое помещение	4,2
13	Подсобное нежилое помещение	2,5
14	Подсобное нежилое помещение	5,1
15	Подсобное нежилое помещение	5,0
16	Подсобное нежилое помещение	2,4
17	Подсобное нежилое помещение	4,0
18	Подсобное нежилое помещение	5,0
19	Подсобное нежилое помещение	5,0
20	Подсобное нежилое помещение	5,1
21	Подсобное нежилое помещение	5,3
22	Подсобное нежилое помещение	4,3
23	Подсобное нежилое помещение	4,4
24	Подсобное нежилое помещение	4,1
25	Подсобное нежилое помещение	4,3
26	Подсобное нежилое помещение	4,3
27	Подсобное нежилое помещение	4,3
28	Подсобное нежилое помещение	4,3

Экспликация помещений		
№пом.	Наименование	Площадь м ²
1 подъезд		
29	Подсобное нежилое помещение	4,5
30	Подсобное нежилое помещение	2,9
31	Подсобное нежилое помещение	3,1
32	Подсобное нежилое помещение	3,1
33	Подсобное нежилое помещение	3,1
34	Подсобное нежилое помещение	8,3
35	Подсобное нежилое помещение	5,5
36	Подсобное нежилое помещение	3,8
37	Подсобное нежилое помещение	6,2
38	Подсобное нежилое помещение	6,0
39	Подсобное нежилое помещение	3,8
40	Подсобное нежилое помещение	5,5
41	Подсобное нежилое помещение	8,3
42	Подсобное нежилое помещение	3,1
43	Подсобное нежилое помещение	3,1
44	Подсобное нежилое помещение	3,1
45	Подсобное нежилое помещение	2,9
46	Подсобное нежилое помещение	4,5
47	Подсобное нежилое помещение	4,3
48	Подсобное нежилое помещение	3,7
49	Подсобное нежилое помещение	3,7
50	Подсобное нежилое помещение	4,3
51	Подсобное нежилое помещение	4,1
52	Подсобное нежилое помещение	4,4
53	Подсобное нежилое помещение	4,4
54	Подсобное нежилое помещение	5,2
55	Подсобное нежилое помещение	5,1
56	Подсобное нежилое помещение	5,0

Экспликация помещений		
№пом.	Наименование	Площадь м ²
1 подъезд		
57	Подсобное нежилое помещение	5,0
58	Подсобное нежилое помещение	4,0
59	Подсобное нежилое помещение	2,4
60	Подсобное нежилое помещение	5,0
61	Подсобное нежилое помещение	6,2
62	Подсобное нежилое помещение	3,2
63	Подсобное нежилое помещение	5,1
64	Подсобное нежилое помещение	4,0
65	Подсобное нежилое помещение	3,7
66	Подсобное нежилое помещение	5,0
67	Подсобное нежилое помещение	5,1
68	Подсобное нежилое помещение	4,7
69	Подсобное нежилое помещение	4,8
70	Подсобное нежилое помещение	3,7
71	Подсобное нежилое помещение	3,6
72	Подсобное нежилое помещение	4,3
73	Подсобное нежилое помещение	5,0
74	Подсобное нежилое помещение	5,5
75	Подсобное нежилое помещение	3,5
Общая площадь подсобных помещений		336,1000
МОП		
76	Лифтовой холл	6,4
77	Электрощитовая	15,1
78	Лестничная клетка	7,7
79	Коридор	155,1
Общая площадь МОП		186,3000

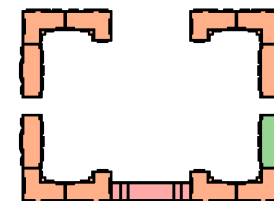

						01/11/2019-AP2				
						Жилой комплекс в г. Краснодаре по ул. Западный Обход, 57. Корректировка.				
Изм.	Колч.	Лист	№док	Подп.	Дата	Многоквартирный жилой дом Литер 2. Блок-Секция А	Стадия	Лист	Листов	
ГИП		Тарасенко		<i>Тарасенко</i>	07.21		п	2		
ГАП		Хохлов		<i>Хохлов</i>	07.21					
Арх.		Хохлов		<i>Хохлов</i>	07.21					
						План подвала	ИП "Тарасенко В.М." г. Краснодар			
Н. контр.						Тарасенко	<i>Тарасенко</i>	07.21		

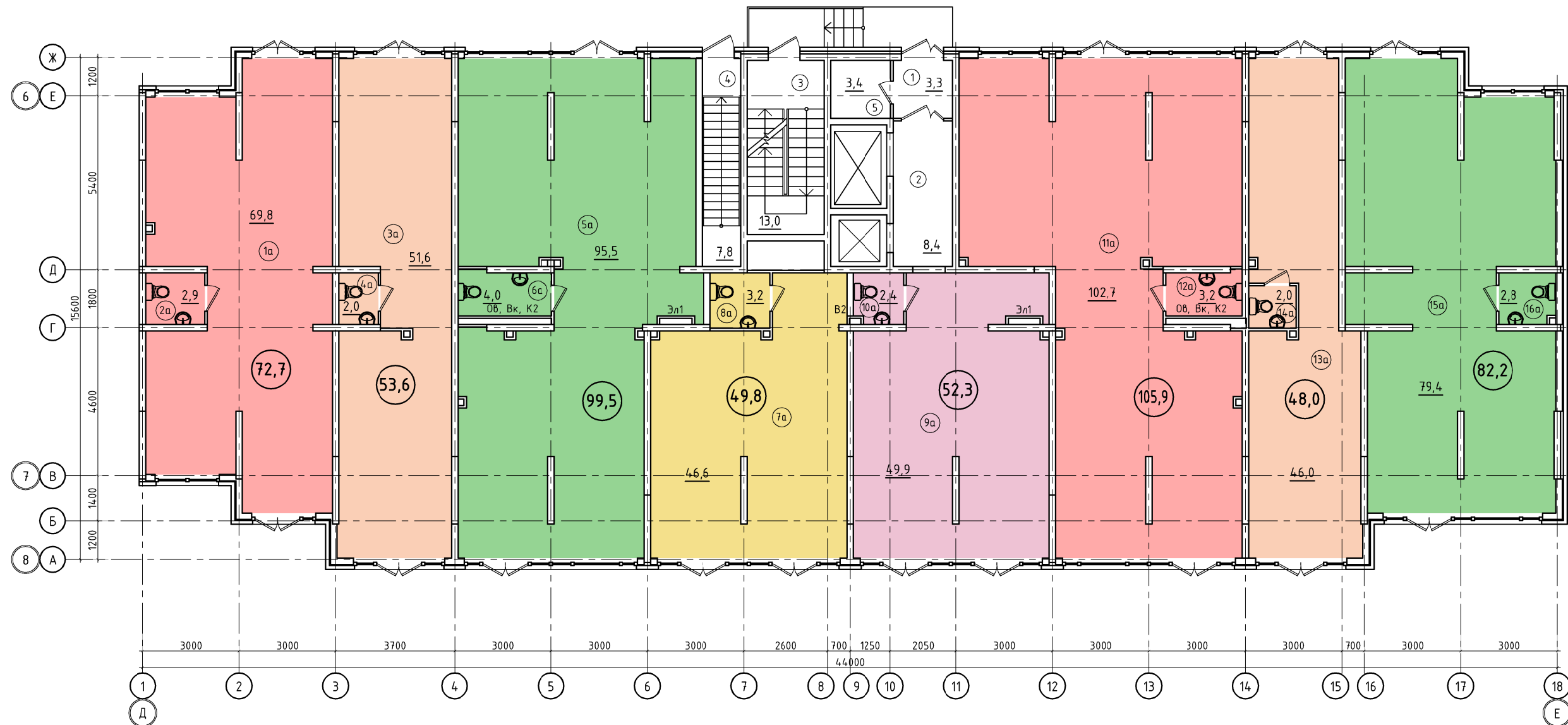

Экспликация помещений

№пом.	Наименование	Площадь м²
1 подъезд		
Встроенные помещения		
1а	Офисное помещение	69,8
2а	Санузел	2,9
3а	Офисное помещение	51,6
4а	Санузел	2,0
5а	Офисное помещение	95,5
6а	Санузел	4,0
7а	Офисное помещение	46,6
8а	Санузел	3,2
9а	Офисное помещение	49,9
10а	Санузел	2,4
11а	Офисное помещение	102,7
12а	Санузел	3,2
13а	Офисное помещение	46,0
14а	Санузел	2,0
15а	Офисное помещение	79,4
16а	Санузел	2,8
Общая площадь встроенных помещений		564,0000
МОП		
1	Тамбур	3,3
2	Лифтовый холл	8,4
3	Лестничная клетка	13,0
4	Лестничная клетка	7,8
5	КУИ	3,4
Общая площадь МОП		35,9000

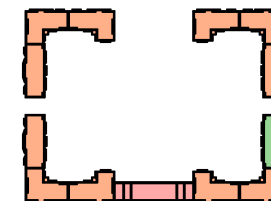

01/11/2019-AP2					
Жилой комплекс в г. Краснодаре по ул. Западный Обход, 57. Корректировка.					
Изм.	Колуч	Лист	№док	Подп.	Дата
ГИП	Тарасенко				07.21
ГАП	Хохлов				07.21
Арх.	Хохлов				07.21
Многоквартирный жилой дом литер 2. Блок-Секция А					
План 1-го этажа				Стадия	Лист
				п	з
ИП "Тарасенко В.М." г. Краснодар					
Н. контр.	Тарасенко				07.21

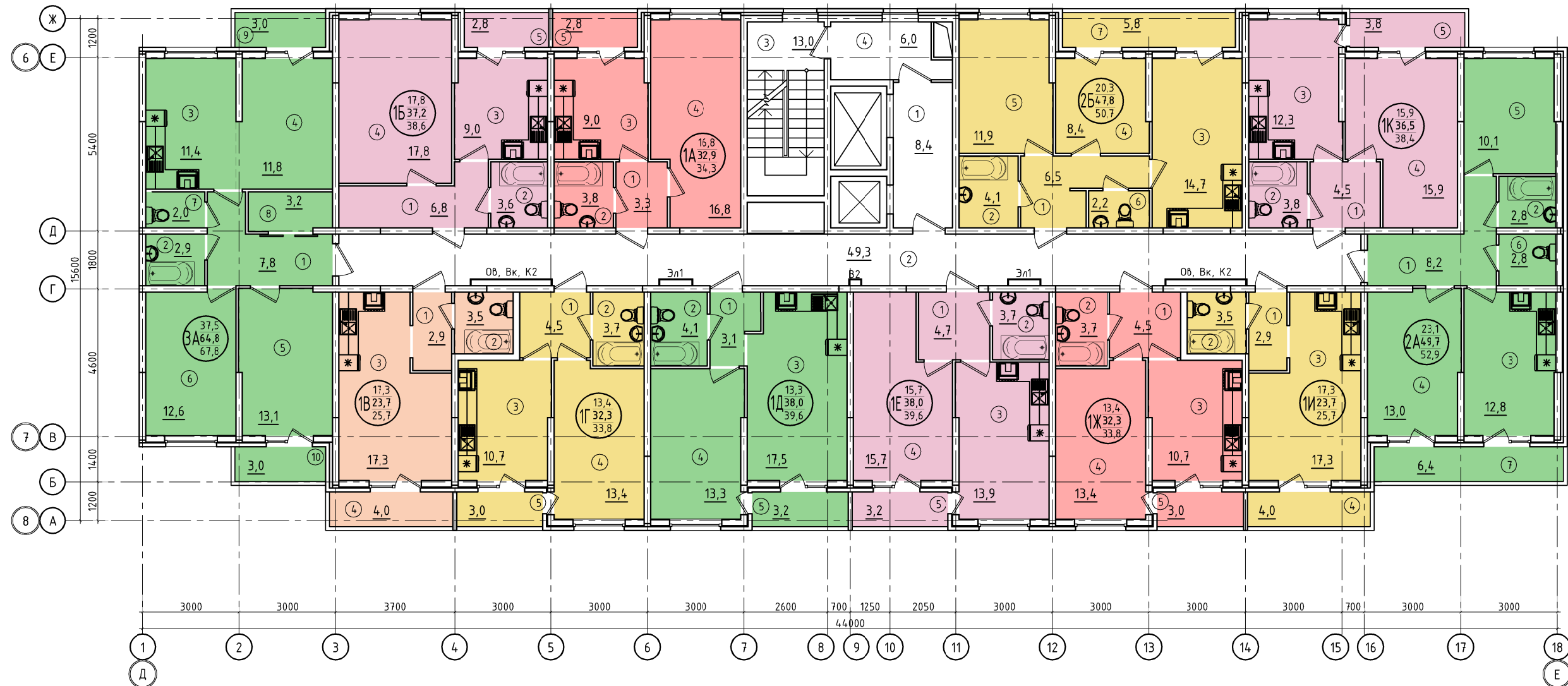

Экспликация помещений		
№пом.	Наименование	Площадь м ²
1 подъезд. 2 этаж		
Квартира 1-но комнатная 1А		
1	Прихожая	3,3
2	Санузел	3,8
3	Кухня	9,0
4	Жилая комната	16,8
5	Лоджия	1,4
Квартира 1-но комнатная 1Б		
38,6000		
1	Прихожая	6,8
2	Санузел	3,6
3	Кухня	9,0
4	Жилая комната	17,8
5	Лоджия	1,4
Квартира 3-х комнатная 3А		
67,8000		
1	Прихожая	7,8
2	Санузел	2,9
3	Кухня	11,4
4	Жилая комната	11,8
5	Жилая комната	12,6
6	Жилая комната	13,1
7	Санузел	2,0
8	Гардероб	3,2
9	Лоджия	1,5
10	Лоджия	1,5
Квартира 1-но комнатная 1В		
25,7000		
1	Прихожая	2,9
2	Санузел	3,5
3	Жилая комната с кухней-нишей	17,3
4	Лоджия	2,0

Экспликация помещений		
№пом.	Наименование	Площадь м ²
1 подъезд. 2 этаж		
Квартира 1-но комнатная 1Г		
33,8000		
1	Прихожая	4,5
2	Санузел	3,7
3	Кухня	10,7
4	Жилая комната	13,4
5	Лоджия	1,5
Квартира 1-но комнатная 1Д		
39,6000		
1	Прихожая	3,1
2	Санузел	4,1
3	Кухня	17,5
4	Жилая комната	13,3
5	Лоджия	1,6
Квартира 1-но комнатная 1Е		
39,6000		
1	Прихожая	4,7
2	Санузел	3,7
3	Кухня	13,9
4	Жилая комната	15,7
5	Лоджия	1,6
Квартира 1-но комнатная 1Ж		
33,8000		
1	Прихожая	4,5
2	Санузел	3,7
3	Кухня	10,7
4	Жилая комната	13,4
5	Лоджия	1,5
Квартира 1-но комнатная 1И		
25,7000		
1	Прихожая	2,9
2	Санузел	3,5
3	Жилая комната с кухней-нишей	17,3
4	Лоджия	2,0

Экспликация помещений		
№пом.	Наименование	Площадь м ²
1 подъезд. 2 этаж		
Квартира 2-х комнатная 2А		
52,9000		
1	Прихожая	8,2
2	Санузел	2,8
3	Кухня	12,8
4	Жилая комната	13,0
5	Жилая комната	10,1
6	Туалет	2,8
7	Лоджия	3,2
Квартира 1-но комнатная 1К		
38,4000		
1	Прихожая	4,5
2	Санузел	3,8
3	Кухня	12,3
4	Жилая комната	15,9
5	Лоджия	1,9
Квартира 2-х комнатная 2Б		
50,7000		
1	Прихожая	6,5
2	Санузел	4,1
3	Кухня	14,7
4	Жилая комната	8,4
5	Жилая комната	11,9
6	Туалет	2,2
7	Лоджия	2,9
Общая площадь квартир		480,9
МОП		
1	Лифтовый холл	8,4
2	Коридор	49,3
3	Лестничная клетка	13,0
4	Тамбур	6,0
Общая площадь МОП		76,7000

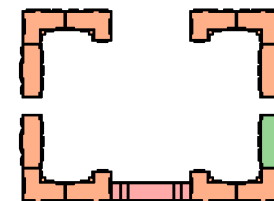

01/11/2019-AP2					
Жилой комплекс в г. Краснодаре по ул. Западный Обход, 57. Корректировка.					
Изм.	Колуч	Лист	№док	Подп.	Дата
ГИП		Тарасенко			07.21
ГАП		Хохлов			07.21
Арх.		Хохлов			07.21
Многоквартирный жилой дом Литер 2. Блок-Секция А			Стадия	Лист	Листов
План 2-го этажа			п	4	
Н. контр.			Тарасенко		07.21
			ИП "Тарасенко В.М." г. Краснодар		

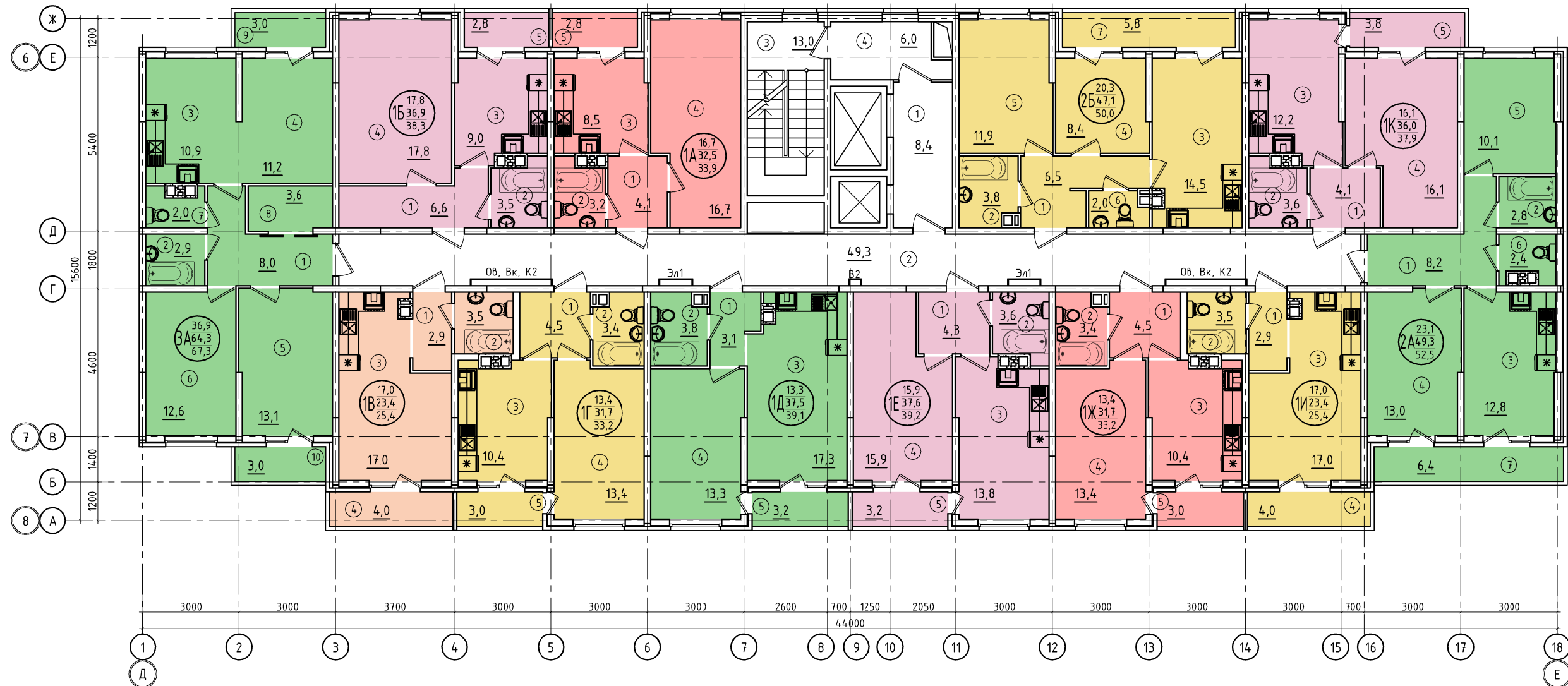

Экспликация помещений		
№пом.	Наименование	Площадь м ²
1 подъезд. 3-9 этаж		
Квартира 1-но комнатная 1А		33.9000
1	Прихожая	4,1
2	Санузел	3,2
3	Кухня	8,5
4	Жилая комната	16,7
5	Лоджия	1,4
Квартира 1-но комнатная 1Б		38.3000
1	Прихожая	6,6
2	Санузел	3,5
3	Кухня	9,0
4	Жилая комната	17,8
5	Лоджия	1,4
Квартира 3-х комнатная 3А		67.3000
1	Прихожая	8,0
2	Санузел	2,9
3	Кухня	10,9
4	Жилая комната	11,2
5	Жилая комната	12,6
6	Жилая комната	13,1
7	Санузел	2,0
8	Гардероб	3,6
9	Лоджия	1,5
10	Лоджия	1,5
Квартира 1-но комнатная 1В		25.4000
1	Прихожая	2,9
2	Санузел	3,5
3	Жилая комната с кухней-нишей	17,0
4	Лоджия	2,0

Экспликация помещений		
№пом.	Наименование	Площадь м ²
1 подъезд. 3-9 этаж		
Квартира 1-но комнатная 1Г		33.2000
1	Прихожая	4,5
2	Санузел	3,4
3	Кухня	10,4
4	Жилая комната	13,4
5	Лоджия	1,5
Квартира 1-но комнатная 1Д		39.1000
1	Прихожая	3,1
2	Санузел	3,8
3	Кухня	17,3
4	Жилая комната	13,3
5	Лоджия	1,6
Квартира 1-но комнатная 1Е		39.2000
1	Прихожая	4,3
2	Санузел	3,6
3	Кухня	13,8
4	Жилая комната	15,9
5	Лоджия	1,6
Квартира 1-но комнатная 1Ж		33.2000
1	Прихожая	4,5
2	Санузел	3,4
3	Кухня	10,4
4	Жилая комната	13,4
5	Лоджия	1,5
Квартира 1-но комнатная 1И		25.4000
1	Прихожая	2,9
2	Санузел	3,5
3	Жилая комната с кухней-нишей	17,0
4	Лоджия	2,0

Экспликация помещений		
№пом.	Наименование	Площадь м ²
1 подъезд. 3-9 этаж		
Квартира 2-х комнатная 2А		52.5000
1	Прихожая	8,2
2	Санузел	2,8
3	Кухня	12,8
4	Жилая комната	13,0
5	Жилая комната	10,1
6	Туалет	2,4
7	Лоджия	3,2
Квартира 1-но комнатная 1К		37.9000
1	Прихожая	4,1
2	Санузел	3,6
3	Кухня	12,2
4	Жилая комната	16,1
5	Лоджия	1,9
Квартира 2-х комнатная 2Б		50.0000
1	Прихожая	6,5
2	Санузел	3,8
3	Кухня	14,5
4	Жилая комната	8,4
5	Жилая комната	11,9
6	Туалет	2,0
7	Лоджия	2,9
Общая площадь квартир		475,4
МОП		
1	Лифтовый холл	8,4
2	Коридор	49,3
3	Лестничная клетка	13,0
4	Тамбур	6,0
Общая площадь МОП		76.7000

01/11/2019-AP2					
Жилой комплекс в г. Краснодаре по ул. Западный Обход, 57. Корректировка.					
Изм.	Кол-ч	Лист	№док	Подп.	Дата
ГИП		Тарасенко		<i>[Signature]</i>	07.21
ГАП		Хохлов		<i>[Signature]</i>	07.21
Арх.		Хохлов		<i>[Signature]</i>	07.21
Многоквартирный жилой дом Литер 2. Блок-Секция А				Стадия	Лист
План 3-9-го этажей				п	5
Н. контр.				Тарасенко	07.21
				ИП "Тарасенко В.М." г. Краснодар	

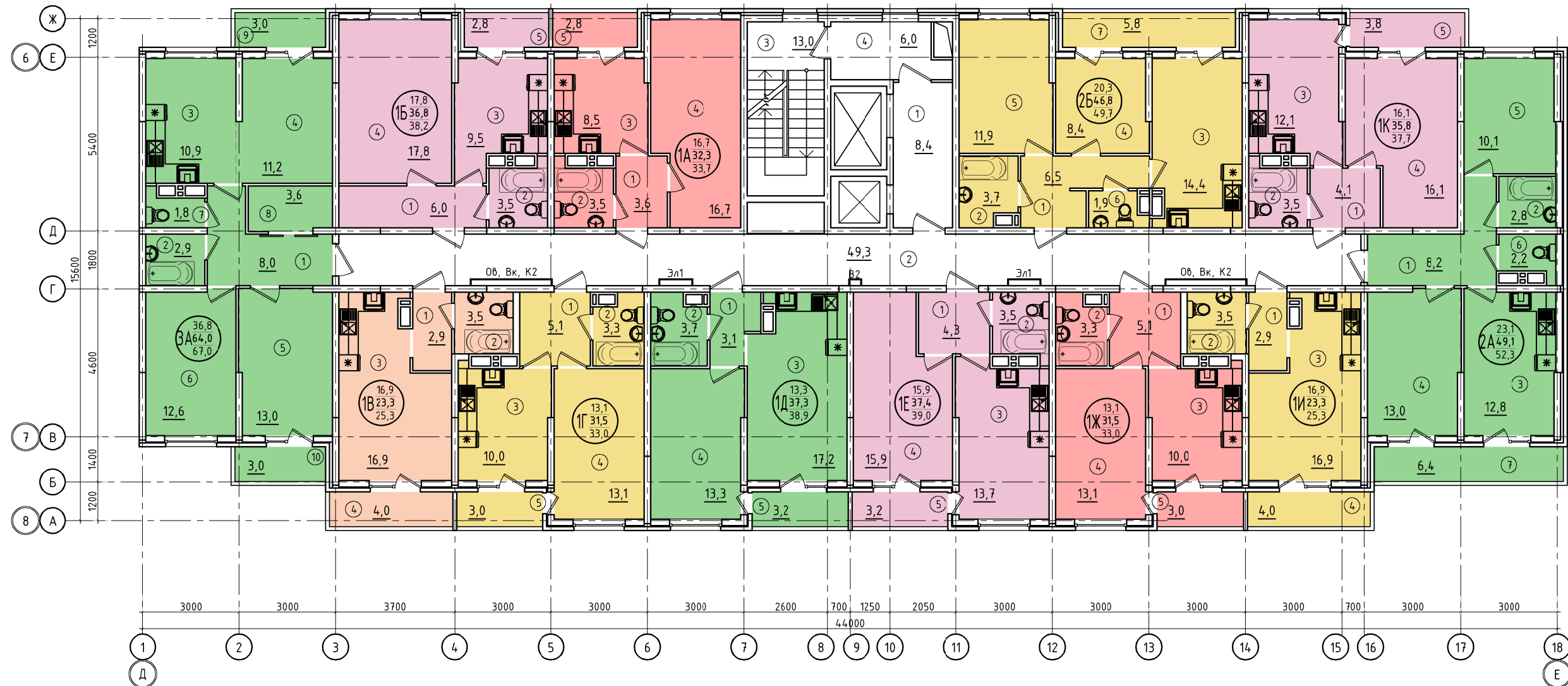

Экспликация помещений		
№пом.	Наименование	Площадь м²
1 подъезд. 10-14 этаж		
Квартира 1-но комнатная 1А		33.7000
1	Прихожая	3,6
2	Санузел	3,5
3	Кухня	8,5
4	Жилая комната	16,7
5	Лоджия	1,4
Квартира 1-но комнатная 1Б		38.2000
1	Прихожая	6,0
2	Санузел	3,5
3	Кухня	9,5
4	Жилая комната	17,8
5	Лоджия	1,4
Квартира 3-х комнатная 3А		67.0000
1	Прихожая	8,0
2	Санузел	2,9
3	Кухня	10,9
4	Жилая комната	11,2
5	Жилая комната	12,6
6	Жилая комната	13,0
7	Санузел	1,8
8	Гардероб	3,6
9	Лоджия	1,5
10	Лоджия	1,5
Квартира 1-но комнатная 1В		25.3000
1	Прихожая	2,9
2	Санузел	3,5
3	Жилая комната с кухней-нишей	16,9
4	Лоджия	2,0

Экспликация помещений		
№пом.	Наименование	Площадь м²
1 подъезд. 10-14 этаж		
Квартира 1-но комнатная 1Г		33.0000
1	Прихожая	5,1
2	Санузел	3,3
3	Кухня	10,0
4	Жилая комната	13,1
5	Лоджия	1,5
Квартира 1-но комнатная 1Д		38.9000
1	Прихожая	3,1
2	Санузел	3,7
3	Кухня	17,2
4	Жилая комната	13,3
5	Лоджия	1,6
Квартира 1-но комнатная 1Е		39.0000
1	Прихожая	4,3
2	Санузел	3,5
3	Кухня	13,7
4	Жилая комната	15,9
5	Лоджия	1,6
Квартира 1-но комнатная 1Ж		33.0000
1	Прихожая	5,1
2	Санузел	3,3
3	Кухня	10,0
4	Жилая комната	13,1
5	Лоджия	1,5
Квартира 1-но комнатная 1И		25.3000
1	Прихожая	2,9
2	Санузел	3,5
3	Жилая комната с кухней-нишей	16,9
4	Лоджия	2,0

Экспликация помещений		
№пом.	Наименование	Площадь м²
1 подъезд. 10-14 этаж		
Квартира 2-х комнатная 2А		52.3000
1	Прихожая	8,2
2	Санузел	2,8
3	Кухня	12,8
4	Жилая комната	13,0
5	Жилая комната	10,1
6	Туалет	2,2
7	Лоджия	3,2
Квартира 1-но комнатная 1К		37.7000
1	Прихожая	4,1
2	Санузел	3,5
3	Кухня	12,1
4	Жилая комната	16,1
5	Лоджия	1,9
Квартира 2-х комнатная 2Б		49.7000
1	Прихожая	6,5
2	Санузел	3,7
3	Кухня	14,4
4	Жилая комната	8,4
5	Жилая комната	11,9
6	Туалет	1,9
7	Лоджия	2,9
Общая площадь квартир		4.73,1
МОП		
1	Лифтовый холл	8,4
2	Коридор	49,3
3	Лестничная клетка	13,0
4	Тамбур	6,0
Общая площадь МОП		76.7000

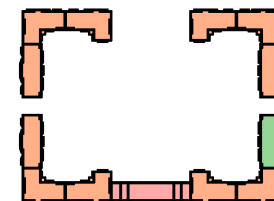

01/11/2019-AP2					
Жилой комплекс в г. Краснодаре по ул. Западный Обход, 57. Корректировка.					
Изм.	Колуч	Лист	№док	Подп.	Дата
ГИП	Тарасенко				07.21
ГАП	Хохлов				07.21
Арх.	Хохлов				07.21
Многоквартирный жилой дом Литер 2. Блок-Секция А				Стадия	Лист
План 10-14-го этажей				п	6
Н. контр. Тарасенко				07.21	ИП "Тарасенко В.М." г. Краснодар

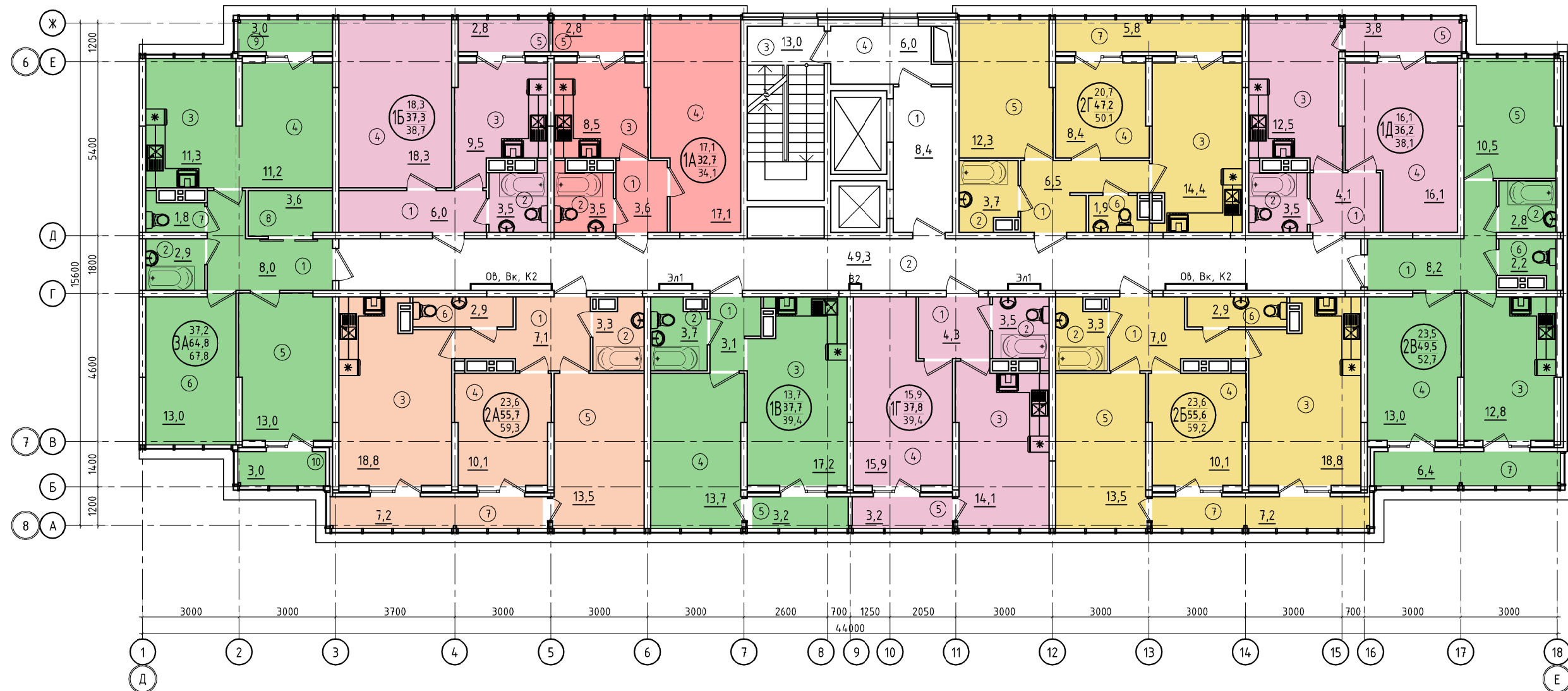

Экспликация помещений		
№пом.	Наименование	Площадь м ²
1 подъезд. 15-16 этаж		
Квартира 1-но комнатная 1А		
1	Прихожая	3,6
2	Санузел	3,5
3	Кухня	8,5
4	Жилая комната	17,1
5	Лоджия	1,4
Квартира 1-но комнатная 1Б		
1	Прихожая	6,0
2	Санузел	3,5
3	Кухня	9,5
4	Жилая комната	18,3
5	Лоджия	1,4
Квартира 3-х комнатная 3А		
1	Прихожая	8,0
2	Санузел	2,9
3	Кухня	11,3
4	Жилая комната	11,2
5	Жилая комната	13,0
6	Жилая комната	13,0
7	Санузел	1,8
8	Гардероб	3,6
9	Лоджия	1,5
10	Лоджия	1,5

Экспликация помещений		
№пом.	Наименование	Площадь м ²
1 подъезд. 15-16 этаж		
Квартира 2-х комнатная 2А		
1	Прихожая	7,1
2	Санузел	3,3
3	Кухня	18,8
4	Жилая комната	10,1
5	Жилая комната	13,5
6	Санузел	2,9
7	Лоджия	3,6
Квартира 1-но комнатная 1В		
1	Прихожая	3,1
2	Санузел	3,7
3	Кухня	17,2
4	Жилая комната	13,7
5	Лоджия	1,6
Квартира 1-но комнатная 1Г		
1	Прихожая	4,3
2	Санузел	3,5
3	Кухня	14,1
4	Жилая комната	15,9
5	Лоджия	1,6
Квартира 2-х комнатная 2Б		
1	Прихожая	7,0
2	Санузел	3,3
3	Кухня	18,8
4	Жилая комната	10,1
5	Жилая комната	13,5
6	Санузел	2,9
7	Лоджия	3,6

Экспликация помещений		
№пом.	Наименование	Площадь м ²
1 подъезд. 15-16 этаж		
Квартира 2-х комнатная 2Б		
1	Прихожая	8,2
2	Санузел	2,8
3	Кухня	12,8
4	Жилая комната	13,0
5	Жилая комната	10,5
6	Туалет	2,2
7	Лоджия	3,2
Квартира 1-но комнатная 1К		
1	Прихожая	4,1
2	Санузел	3,5
3	Кухня	12,5
4	Жилая комната	16,1
5	Лоджия	1,9
Квартира 2-х комнатная 2В		
1	Прихожая	6,5
2	Санузел	3,7
3	Кухня	14,4
4	Жилая комната	8,4
5	Жилая комната	12,3
6	Туалет	1,9
7	Лоджия	2,9
Общая площадь квартир		478,7
МОП		
1	Лифтовый холл	8,4
2	Коридор	49,3
3	Лестничная клетка	13,0
4	Тамбур	6,0
Общая площадь МОП		76,7000

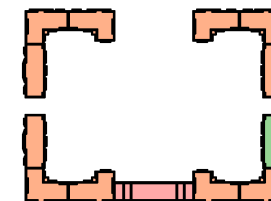

01/11/2019-AP2					
Жилой комплекс в г. Краснодаре по ул. Западный Обход, 57. Корректировка.					
Изм.	Колуч	Лист	№док	Подп.	Дата
ГИП	Тарасенко				07.21
ГАП	Хохлов				07.21
Арх.	Хохлов				07.21
Многоквартирный жилой дом Литер 2. Блок-Секция А				Стадия	Лист
План 15-16-го этажей				П	7
Н. контр.				Тарасенко	07.21
				ИП "Тарасенко В.М." г. Краснодар	

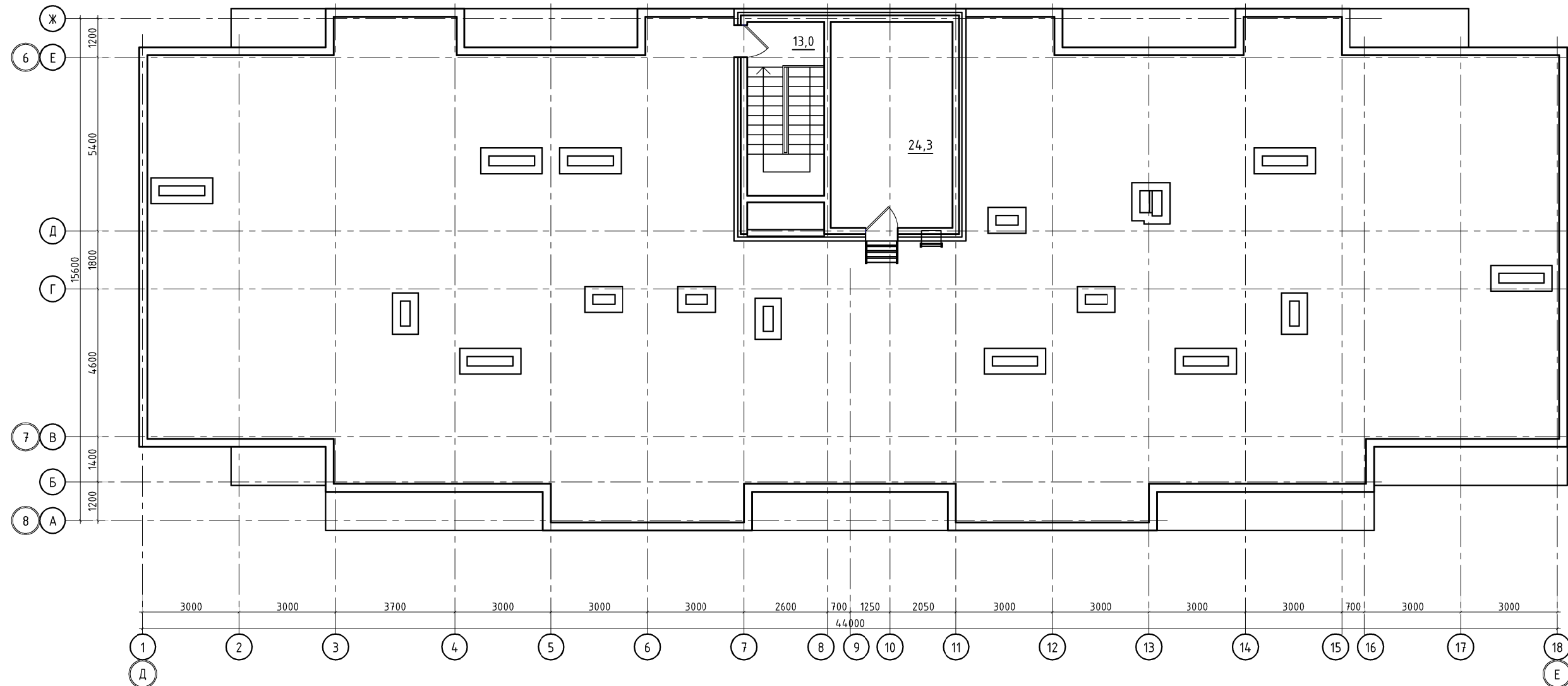

						01/11/2019-AP2			
						Жилой комплекс в г. Краснодаре по ул. Западный Обход, 57. Корректировка.			
Изм.	Колуч	Лист	№ок	Подп.	Дата	Многоквартирный жилой дом Литер 2. Блок-Секция А	Стадия	Лист	Листов
ГИП		Тарасенко		<i>[Signature]</i>	07.21		п	8	
ГАП		Хохлов		<i>[Signature]</i>	07.21				
Арх.		Хохлов		<i>[Signature]</i>	07.21				
						План кровли	ИП "Тарасенко В.М." г. Краснодар		
Н. контр.		Тарасенко		<i>[Signature]</i>	07.21				

Экспликация помещений		
№пом.	Наименование	Площадь м ²
2 подъезд		
Встроенные помещения		
1а	Офисное помещение	85,5
2а	Санузел	2,9
3а	Офисное помещение	44,7
4а	Санузел	1,8
5а	Офисное помещение	94,6
6а	Санузел	2,0
7а	Офисное помещение	50,5
8а	Санузел	2,5
9а	Офисное помещение	43,7
10а	Санузел	2,9
11а	Офисное помещение	60,5
12а	Санузел	2,3
13а	Офисное помещение	34,2
14а	Санузел	2,6
15а	Офисное помещение	75,5
16а	Санузел	2,9
17а	Офисное помещение	77,7
18а	Санузел	2,7
Общая площадь встроенных помещений		589,5000
МОП		
1	Тамбур	4,4
2	Коридор	6,5
3	Лифтовый холл	12,8
4	Лестничная клетка	13,0
5	Лестничная клетка	7,8
Общая площадь МОП		44,5000

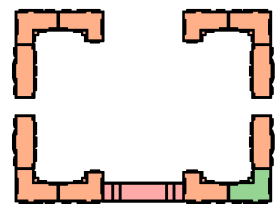
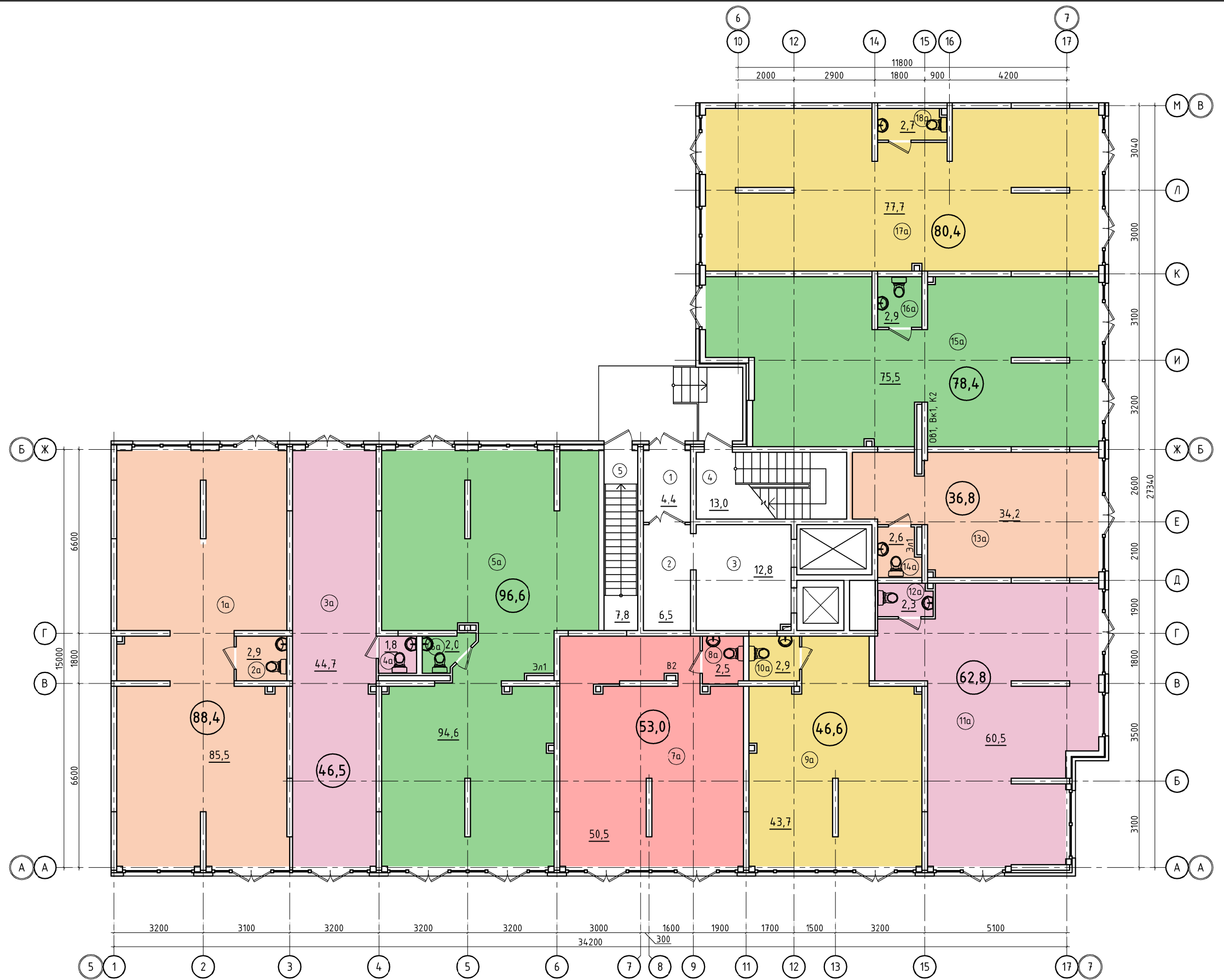

01/11/2019-AP2					
Жилой комплекс в г. Краснодаре по ул. Западный Обход, 57. Корректировка.					
Изм.	Кол-ч	Лист	№вок	Подп.	Дата
ГИП		Тарасенко		<i>[Signature]</i>	07.21
ГАП		Хохлов		<i>[Signature]</i>	07.21
Арх.		Хохлов		<i>[Signature]</i>	07.21
Многоквартирный жилой дом Литер 2. Блок-Секция Б					
План 1-го этажа					
				ИП "Тарасенко В.М."	г. Краснодар
			Стадия	Лист	Листов
			п	10	

Экспликация помещений		
№пом.	Наименование	Площадь м ²
2 подъезд 2 этаж		
Квартира 1-но комнатная 1А 35.5000		
1	Прихожая	6,1
2	Санузел	4,2
3	Кухня	9,7
4	Жилая комната	13,9
5	Лоджия	1,6
Квартира 1-но комнатная 1Б 36.8000		
1	Прихожая	6,4
2	Санузел	4,2
3	Кухня	9,7
4	Жилая комната	14,9
5	Лоджия	1,6
Квартира 2-х комнатная 2А 62.9000		
1	Прихожая	8,6
2	Санузел	3,6
3	Кухня	16,2
4	Жилая комната	15,3
5	Жилая комната	13,1
6	Санузел	2,9
7	Лоджия	3,2
Квартира 1-но комнатная 1В 35.9000		
1	Прихожая	4,1
2	Санузел	3,8
3	Кухня	17,4
4	Жилая комната	9,1
5	Лоджия	1,5
Квартира 1-но комнатная 1Г 32.3000		
1	Прихожая	4,4
2	Санузел	3,8
3	Кухня	12,9
4	Жилая комната	9,7
5	Лоджия	1,5
Квартира 1-но комнатная 1Д 21.4000		
1	Прихожая	2,9
2	Санузел	3,8
3	Жилая комната с кухней-нишей	13,1
4	Лоджия	1,6
Квартира 1-но комнатная 1Е 22.4000		
1	Прихожая	2,9
2	Санузел	3,8
3	Жилая комната с кухней-нишей	14,1
4	Лоджия	1,6
Квартира 1-но комнатная 1Ж 32.2000		
1	Прихожая	4,4
2	Санузел	3,8
3	Кухня	12,9
4	Жилая комната	9,7
5	Лоджия	1,4
Квартира 2-х комнатная 2Б 52.1000		
1	Прихожая	7,3
2	Санузел	4,1
3	Кухня	10,7
4	Жилая комната	11,3
5	Жилая комната	14,9
6	Лоджия	3,8
Квартира 1-но комнатная 1И 24.3000		
1	Прихожая	3,3
2	Санузел	3,4
3	Жилая комната с кухней-нишей	15,1
4	Лоджия	2,5
Квартира 1-но комнатная 1К 32.5000		
1	Прихожая	3,3
2	Санузел	3,4
3	Кухня	8,4
4	Жилая комната	14,0
5	Лоджия	3,4
Квартира 2-х комнатная 2В 58.3000		

Экспликация помещений		
№пом.	Наименование	Площадь м ²
2 подъезд. 2 этаж		
1	Прихожая	9,9
2	Санузел	4,3
3	Кухня	12,0
4	Жилая комната	11,9
5	Жилая комната	13,6
6	Туалет	1,8
7	Лоджия	3,2
8	Лоджия	1,6
Квартира 1-но комнатная 1К 43.7000		
1	Прихожая	5,0
2	Санузел	3,9
3	Кухня	17,8
4	Жилая комната	13,7
5	Лоджия	3,3
Общая площадь квартир 490,3		
МОП		
1	Лифтовый холл	7,9
2	Коридор	55,4
3	Лестничная клетка	13,0
4	Тамбур	10,2
Общая площадь МОП 86,5000		
5	Подсобное помещение	2,0
6	Подсобное помещение	2,0
7	Подсобное помещение	2,0

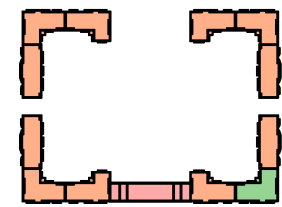
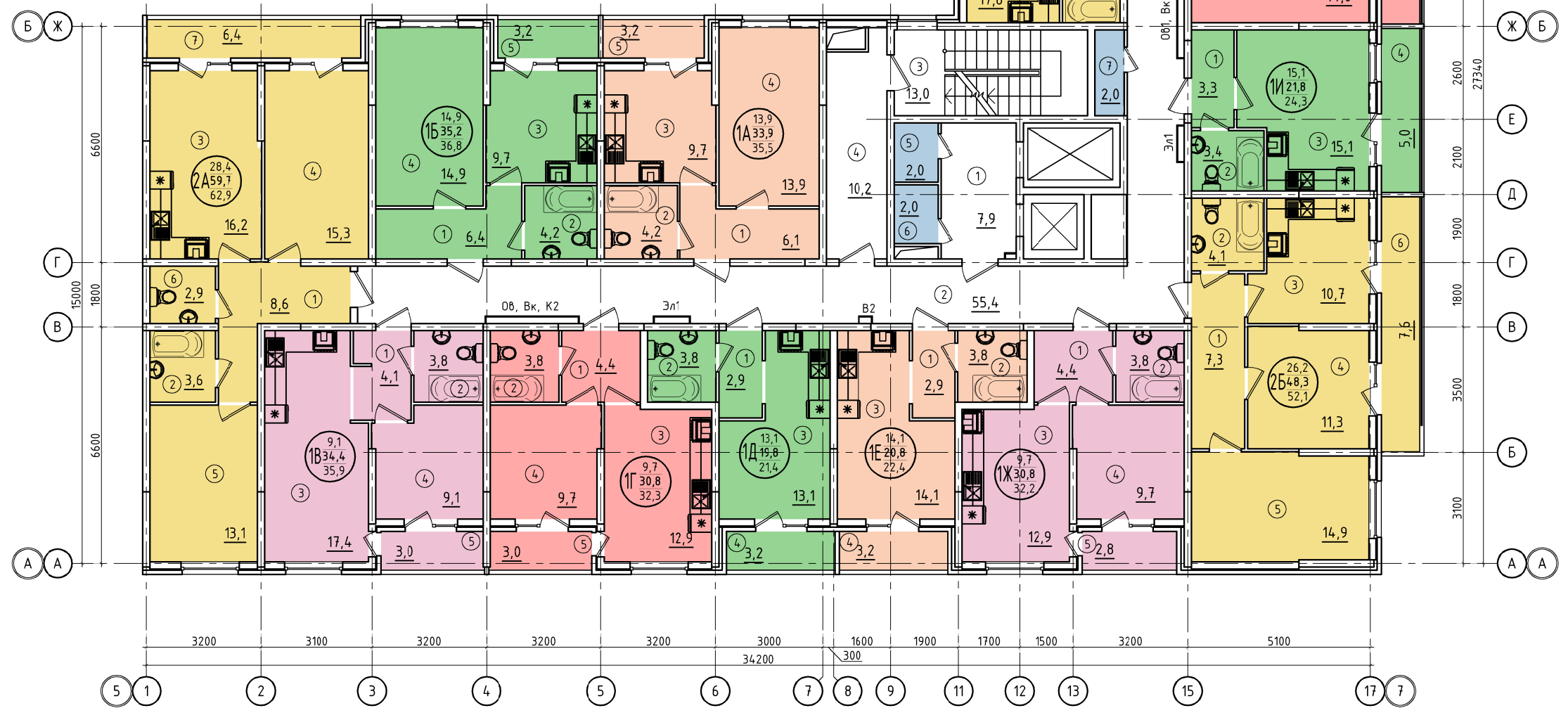

01/11/2019-AP2					
Жилой комплекс в г. Краснодаре по ул. Западный Обход, 57. Корректировка.					
Изм.	Колуч	Лист	№вок	Подп.	Дата
ГИП	Тарасенко				07.21
ГАП	Хохлов				07.21
Арх.	Хохлов				07.21
Многоквартирный жилой дом Литер 2. Блок-Секция Б					
План 2-го этажа				Лист	Листов
ИП "Тарасенко В.М." г. Краснодар				п	11
Н. контр.	Тарасенко				07.21

Экспликация помещений		
№пом.	Наименование	Площадь м ²
2 подъезд. 3-9 этаж		
Квартира 1-но комнатная 1А		35.1000
1	Прихожая	5,9
2	Санузел	4,1
3	Кухня	9,6
4	Жилая комната	13,9
5	Лоджия	1,6
Квартира 1-но комнатная 1Б		36.4000
1	Прихожая	6,2
2	Санузел	4,1
3	Кухня	9,6
4	Жилая комната	14,9
5	Лоджия	1,6
Квартира 2-х комнатная 2А		62.4000
1	Прихожая	8,6
2	Санузел	3,6
3	Кухня	16,2
4	Жилая комната	15,3
5	Жилая комната	13,1
6	Санузел	2,4
7	Лоджия	3,2
Квартира 1-но комнатная 1В		35.5000
1	Прихожая	4,1
2	Санузел	3,6
3	Кухня	17,2
4	Жилая комната	9,1
5	Лоджия	1,5
Квартира 1-но комнатная 1Г		31.8000
1	Прихожая	4,4
2	Санузел	3,6
3	Кухня	12,6
4	Жилая комната	9,7
5	Лоджия	1,5
Квартира 1-но комнатная 1Д		21.1000
1	Прихожая	2,9
2	Санузел	3,8
3	Жилая комната с кухней-нишей	12,8
4	Лоджия	1,6
Квартира 1-но комнатная 1Е		22.2000
1	Прихожая	2,9
2	Санузел	3,8
3	Жилая комната с кухней-нишей	13,9
4	Лоджия	1,6
Квартира 1-но комнатная 1Ж		31.7000
1	Прихожая	4,4
2	Санузел	3,6
3	Кухня	12,6
4	Жилая комната	9,7
5	Лоджия	1,4
Квартира 2-х комнатная 2Б		51.8000
1	Прихожая	7,3
2	Санузел	4,1
3	Кухня	10,4
4	Жилая комната	11,3
5	Жилая комната	14,9
6	Лоджия	3,8
Квартира 1-но комнатная 1И		23.9000
1	Прихожая	3,3
2	Санузел	3,3
3	Жилая комната с кухней-нишей	14,8
4	Лоджия	2,5
Квартира 1-но комнатная 1К		32.2000
1	Прихожая	3,1
2	Санузел	3,3
3	Кухня	8,3
4	Жилая комната	14,1
5	Лоджия	3,4
Квартира 2-х комнатная 2В		57.8000

Экспликация помещений		
№пом.	Наименование	Площадь м ²
2 подъезд. 3-9 этаж		
1	Прихожая	9,7
2	Санузел	4,1
3	Кухня	11,7
4	Жилая комната	11,9
5	Жилая комната	13,6
6	Туалет	2,0
7	Лоджия	3,2
8	Лоджия	1,6
Квартира 1-но комнатная 1К		43.3000
1	Прихожая	5,0
2	Санузел	4,1
3	Кухня	17,2
4	Жилая комната	13,7
5	Лоджия	3,3
Общая площадь квартир		485,2
МОП		
1	Лифтовый холл	7,9
2	Коридор	55,4
3	Лестничная клетка	13,0
4	Тамбур	10,2
Общая площадь МОП		86,5000
5	Подсобное помещение	2,0
6	Подсобное помещение	2,0
7	Подсобное помещение	2,0

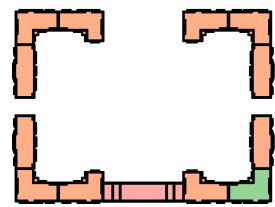
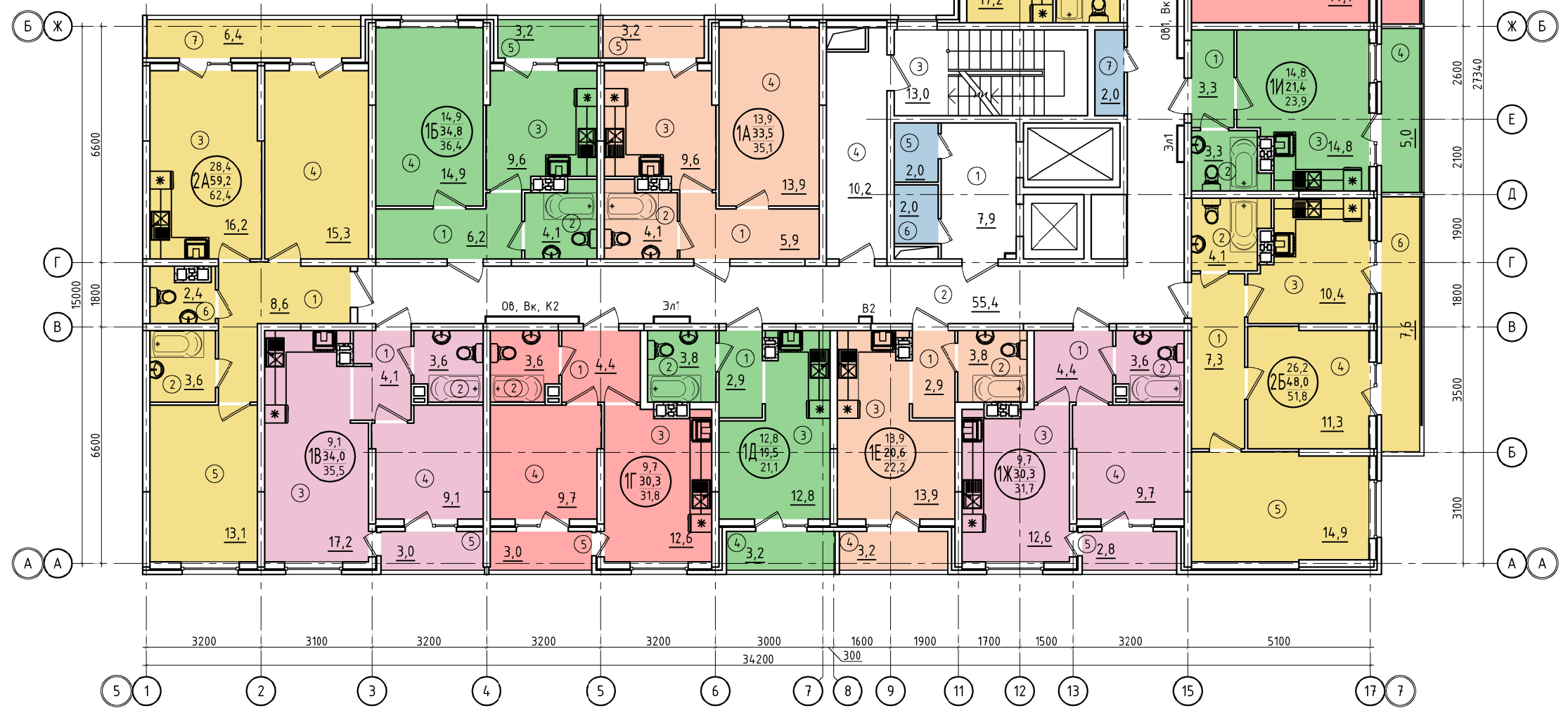

01/11/2019-AP2					
Жилой комплекс в г. Краснодаре по ул. Западный Обход, 57. Корректировка.					
Изм.	Кол-ч	Лист	№вок	Подп.	Дата
ГИП		Тарасенко		<i>[Signature]</i>	07.21
ГАП		Хохлов		<i>[Signature]</i>	07.21
Арх.		Хохлов		<i>[Signature]</i>	07.21
Н. контр.					Тарасенко
					07.21
Многоквартирный жилой дом Литер 2. Блок-Секция Б				Стадия	Лист
				п	12
Листов					
План 3-го этажей				ИП "Тарасенко В.М." г. Краснодар	

Экспликация помещений		
№пом.	Наименование	Площадь м ²
2 подъезд. 10-14 этаж		
Квартира 1-но комнатная 1А		
1	Прихожая	5,4
2	Санузел	4,0
3	Кухня	9,9
4	Жилая комната	13,9
5	Лоджия	1,6
Квартира 1-но комнатная 1Б		
1	Прихожая	5,7
2	Санузел	4,0
3	Кухня	9,9
4	Жилая комната	14,9
5	Лоджия	1,6
Квартира 2-х комнатная 2А		
1	Прихожая	8,6
2	Санузел	3,6
3	Кухня	16,2
4	Жилая комната	15,3
5	Жилая комната	13,1
6	Санузел	2,2
7	Лоджия	3,2
Квартира 1-но комнатная 1В		
1	Прихожая	4,0
2	Санузел	3,5
3	Кухня	17,1
4	Жилая комната	9,1
5	Лоджия	1,5
Квартира 1-но комнатная 1Г		
1	Прихожая	4,4
2	Санузел	3,5
3	Кухня	12,5
4	Жилая комната	9,7
5	Лоджия	1,5
Квартира 1-но комнатная 1Д		
1	Прихожая	2,9
2	Санузел	3,8
3	Жилая комната с кухней-нишей	12,8
4	Лоджия	1,6
Квартира 1-но комнатная 1Е		
1	Прихожая	2,9
2	Санузел	3,9
3	Жилая комната с кухней-нишей	13,8
4	Лоджия	1,6
Квартира 1-но комнатная 1Ж		
1	Прихожая	4,4
2	Санузел	3,5
3	Кухня	12,5
4	Жилая комната	9,7
5	Лоджия	1,4
Квартира 2-х комнатная 2Б		
1	Прихожая	7,3
2	Санузел	4,0
3	Кухня	10,3
4	Жилая комната	11,3
5	Жилая комната	14,9
6	Лоджия	3,8
Квартира 1-но комнатная 1И		
1	Прихожая	3,3
2	Санузел	3,2
3	Жилая комната с кухней-нишей	14,7
4	Лоджия	2,5
Квартира 1-но комнатная 1К		
1	Прихожая	3,7
2	Санузел	3,2
3	Кухня	7,8
4	Жилая комната	14,0
5	Лоджия	3,4
Квартира 2-х комнатная 2В		
1	Прихожая	5,4
2	Санузел	4,0
3	Кухня	13,0
4	Жилая комната	13,9
5	Лоджия	2,0

Экспликация помещений		
№пом.	Наименование	Площадь м ²
2 подъезд. 10-14 этаж		
Квартира 1-но комнатная 1А		
1	Прихожая	9,9
2	Санузел	3,9
3	Кухня	11,7
4	Жилая комната	11,9
5	Жилая комната	13,6
6	Туалет	1,6
7	Лоджия	3,2
8	Лоджия	1,6
Квартира 1-но комнатная 1Б		
1	Прихожая	5,0
2	Санузел	4,0
3	Кухня	17,1
4	Жилая комната	13,7
5	Лоджия	3,3
Общая площадь квартир		
		482,6
МОП		
1	Лифтовый холл	7,9
2	Коридор	55,4
3	Лестничная клетка	13,0
4	Тамбур	10,2
Общая площадь МОП		
		86,5000
5	Подсобное помещение	2,0
6	Подсобное помещение	2,0
7	Подсобное помещение	2,0

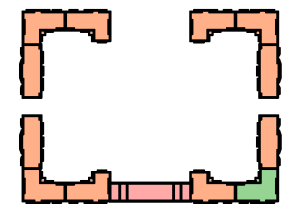
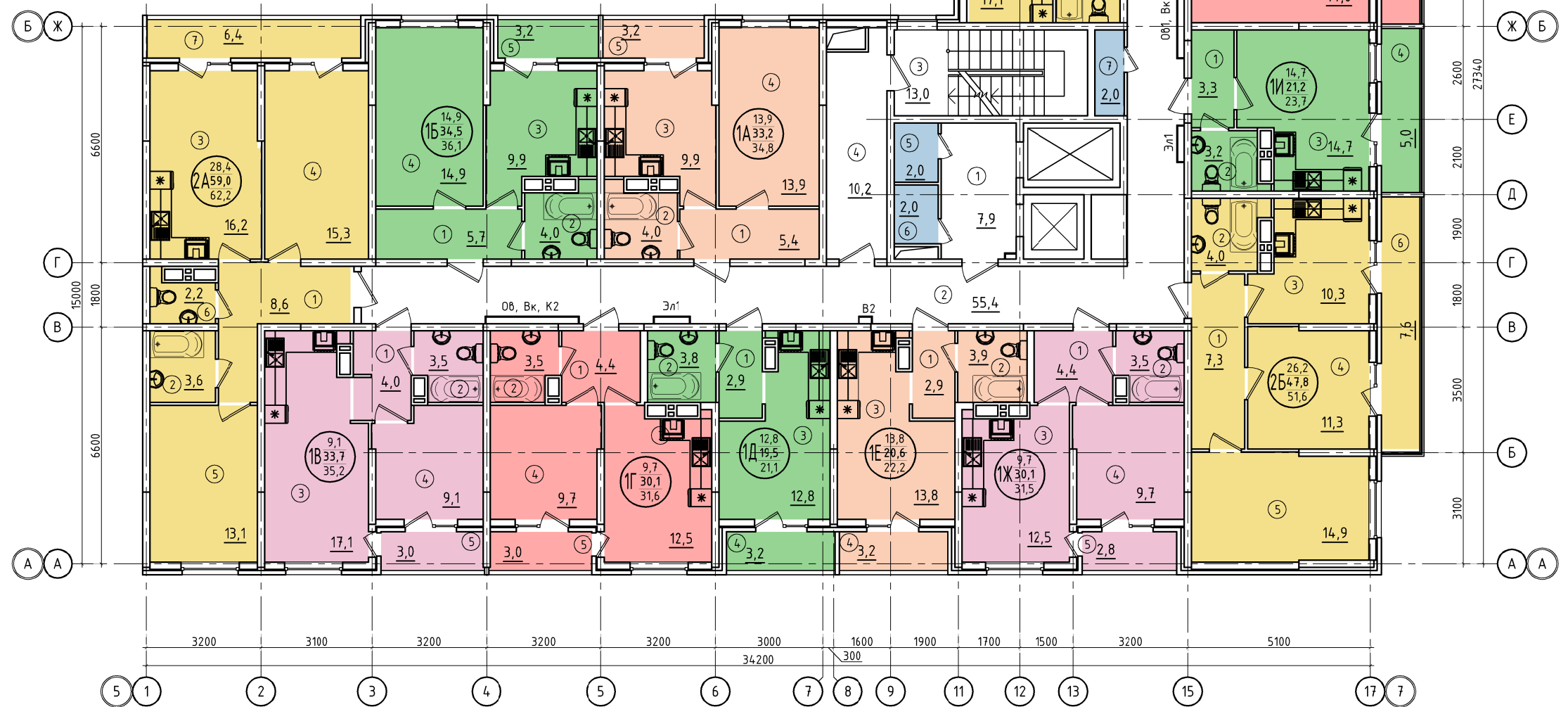

01/11/2019-AP2					
Жилой комплекс в г. Краснодаре по ул. Западный Обход, 57. Корректировка.					
Изм.	Кол-ч	Лист	№вок	Подп.	Дата
ГИП		Тарасенко		<i>[Signature]</i>	07.21
ГАП		Хохлов		<i>[Signature]</i>	07.21
Арх.		Хохлов		<i>[Signature]</i>	07.21
Многоквартирный жилой дом Литер 2. Блок-Секция Б					
План 10-14-го этажей					
				ИП "Тарасенко В.М."	г. Краснодар

Экспликация помещений		
№пом.	Наименование	Площадь м ²
2 подъезд. 15-16 этаж		
Квартира 1-но комнатная 1А		
	Прихожая	5,4
1	Санузел	4,0
2	Кухня	9,9
3	Жилая комната	14,3
4	Лоджия	1,6
Квартира 1-но комнатная 1Б		
	Прихожая	5,7
1	Санузел	4,0
2	Кухня	9,9
3	Жилая комната	15,4
4	Лоджия	1,6
Квартира 2-х комнатная 2А		
	Прихожая	8,6
1	Санузел	3,6
2	Кухня	16,2
3	Жилая комната	15,3
4	Жилая комната	13,6
5	Санузел	2,2
6	Лоджия	3,2
Квартира 1-но комнатная 1В		
	Прихожая	4,0
1	Санузел	3,5
2	Кухня	17,5
3	Жилая комната	9,1
4	Лоджия	1,5
Квартира 2-х комнатная 2Б		
	Прихожая	6,5
1	Санузел	3,6
2	Кухня	15,1
3	Жилая комната	9,7
4	Жилая комната	12,8
5	Санузел	3,0
6	Лоджия	1,5
Квартира 2-х комнатная 2В		
	Прихожая	6,5
1	Санузел	3,6
2	Кухня	16,1
3	Жилая комната	9,7
4	Жилая комната	12,8
5	Санузел	3,0
6	Лоджия	1,6
7	Лоджия	1,4
Квартира 2-х комнатная 2Г		
	Прихожая	7,3
1	Санузел	4,0
2	Кухня	10,3
3	Жилая комната	11,3
4	Жилая комната	15,3
5	Лоджия	3,8
Квартира 2-х комнатная 2Д		
	Прихожая	8,0
1	Санузел	6,3
2	Кухня	13,6
3	Жилая комната	13,0
4	Жилая комната	9,3
5	Лоджия	5,9
Квартира 2-х комнатная 2Е		
	Прихожая	8,0
1	Санузел	6,3
2	Кухня	13,6
3	Жилая комната	13,0
4	Жилая комната	9,3
5	Лоджия	5,9

Экспликация помещений		
№пом.	Наименование	Площадь м ²
2 подъезд. 15-16 этаж		
Квартира 1-но комнатная 1Г		
	Прихожая	9,9
1	Санузел	3,9
2	Кухня	11,7
3	Жилая комната	11,9
4	Жилая комната	13,6
5	Туалет	1,6
6	Лоджия	3,2
7	Лоджия	1,6
Квартира 1-но комнатная 1Г		
	Прихожая	5,0
1	Санузел	4,0
2	Кухня	17,1
3	Жилая комната	13,7
4	Лоджия	3,3
Общая площадь квартир		
		487,2
МОП		
1	Лифтовый холл	7,9
2	Коридор	55,4
3	Лестничная клетка	13,0
4	Тамбур	10,2
Общая площадь МОП		
		86,5000
5	Подсобное помещение	2,0
6	Подсобное помещение	2,0
7	Подсобное помещение	2,0

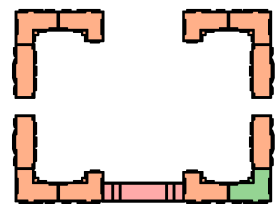

01/11/2019-AP2					
Жилой комплекс в г. Краснодаре по ул. Западный Обход, 57. Корректировка.					
Изм.	Колуч	Лист	№вок	Подп.	Дата
ГИП	Тарасенко				07.21
ГАП	Хохлов				07.21
Арх.	Хохлов				07.21
Многоквартирный жилой дом Литер 2. Блок-Секция Б					Стадия
План 15-16-го этажей					Лист
Н. контр.					Листов
Тарасенко					п
					14
					ИП "Тарасенко В.М." г. Краснодар

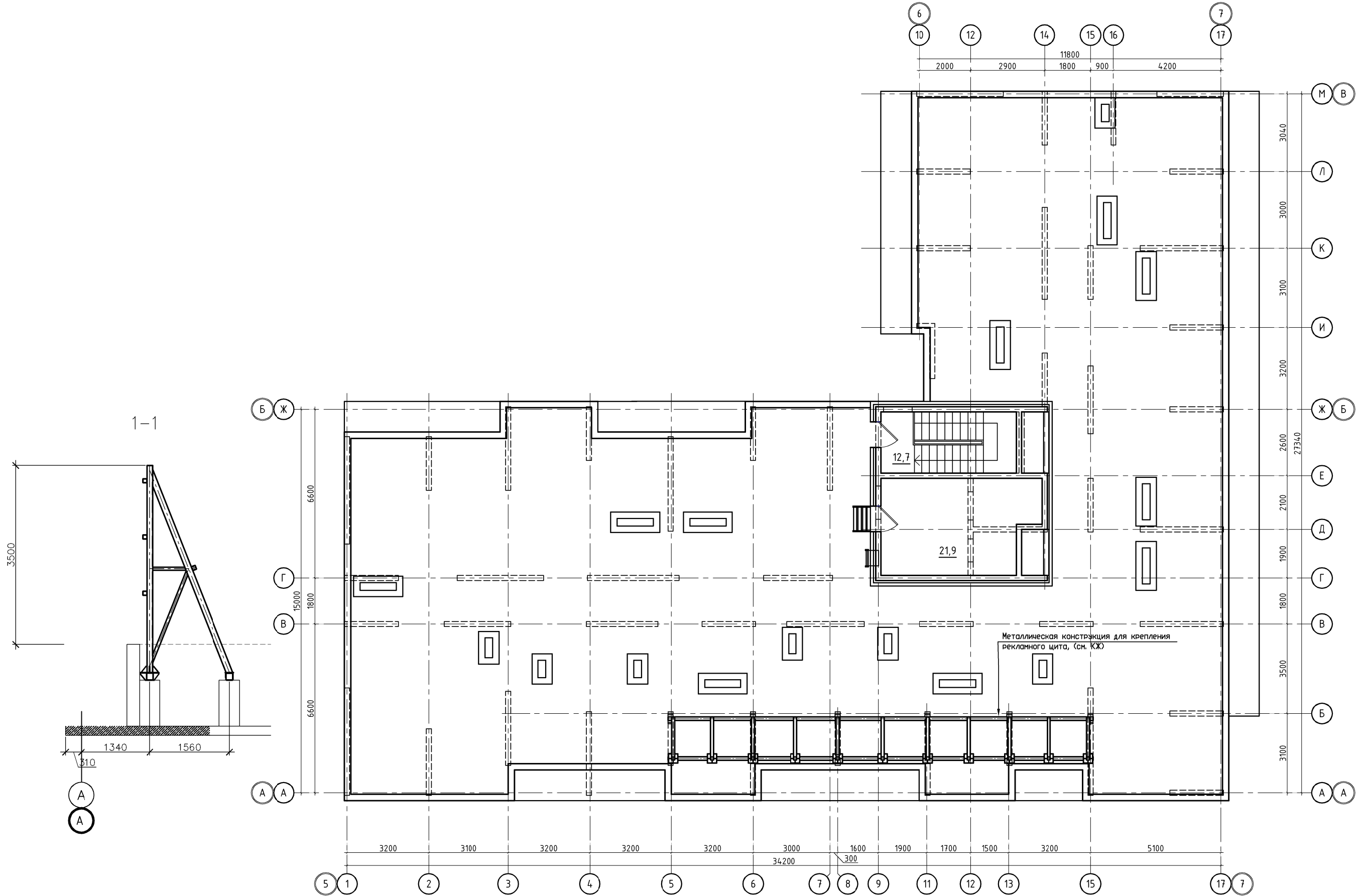

1-1

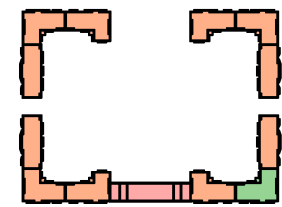
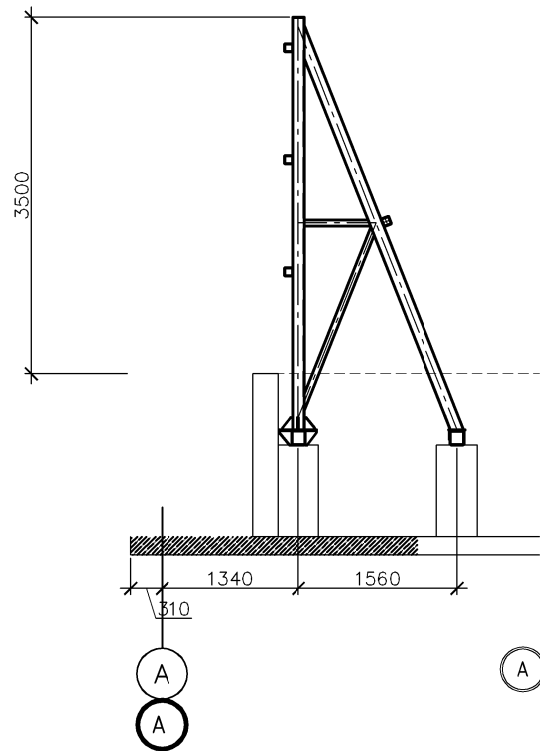

						01/11/2019-AP2			
						Жилой комплекс в г. Краснодаре по ул. Западный Обход, 57. Корректировка.			
Изм.	Колч.	Лист	№вок	Подп.	Дата	Многоквартирный жилой дом Литер 2. Блок-Секция Б	Стадия	Лист	Листов
ГИП		Тарасенко		<i>[Signature]</i>	07.21		п	15	
ГАП		Хохлов		<i>[Signature]</i>	07.21				
Арх.		Хохлов		<i>[Signature]</i>	07.21				
						План кровли	ИП "Тарасенко В.М." г. Краснодар		
Н. контр.		Тарасенко		<i>[Signature]</i>	07.21				



Экспликация помещений		
№пом.	Наименование	Площадь м ²
3 подъезд		
Встроенные помещения		
1а	Офисное помещение	75,0
2а	Санузел	2,8
3а	Офисное помещение	24,1
4а	Санузел	2,5
5а	Офисное помещение	70,0
6а	Санузел	2,7
7а	Офисное помещение	123,1
8а	Санузел	2,0
9а	Офисное помещение	49,5
10а	Санузел	1,9
11а	Офисное помещение	23,8
12а	Санузел	2,5
13а	Офисное помещение	96,3
14а	Санузел	1,7
15а	Офисное помещение	41,6
16а	Санузел	1,7
17а	Офисное помещение	87,9
18а	Санузел	2,9
Общая площадь встроенных помещений		612,0000
МОП		
1	Тамбур	4,4
2	Коридор	6,5
3	Лифтовый холл	12,8
4	Лестничная клетка	13,0
5	Лестничная клетка	7,8
Общая площадь МОП		44,5000

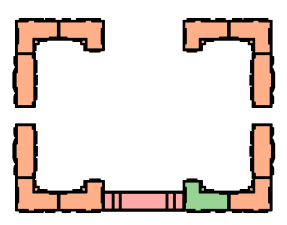

01/11/2019-AP2					
Жилой комплекс в г. Краснодаре по ул. Западный Обход, 57. Корректировка.					
Изм.	Кол-во	Лист	№вок	Подп.	Дата
ГИП		Тарасенко		<i>[Signature]</i>	07.21
ГАП		Хохлов		<i>[Signature]</i>	07.21
Арх.		Хохлов		<i>[Signature]</i>	07.21
Н. контр.					Тарасенко
					07.21
Многоквартирный жилой дом Литер 2. Блок-Секция В				Стая	Лист
				п	17
План 1-го этажа				ИП "Тарасенко В.М." г. Краснодар	



Экспликация помещений		
№пом.	Наименование	Площадь м ²
3 подъезд. 2 этаж		
Квартира 1-но комнатная 1А		
1	Прихожая	4,2
2	Санузел	4,0
3	Жилая комната с кухней-нишей	16,8
4	Лоджия	2,0
Квартира 2-х комнатная 2А		
1	Прихожая	5,0
2	Санузел	4,6
3	Кухня	9,6
4	Жилая комната	10,0
5	Жилая комната	10,0
6	Лоджия	1,9
Квартира 2-х комнатная 2Б		
1	Прихожая	5,9
2	Санузел	4,5
3	Кухня	12,9
4	Жилая комната	11,0
5	Жилая комната	11,8
6	Лоджия	2,1
Квартира 1-но комнатная 1Б		
1	Прихожая	3,0
2	Санузел	3,9
3	Кухня	12,3
4	Жилая комната	13,6
5	Лоджия	1,3
Квартира 1-но комнатная 1В		
23.1000		

Экспликация помещений		
№пом.	Наименование	Площадь м ²
3 подъезд. 2 этаж		
1	Прихожая	2,6
2	Санузел	3,4
3	Жилая комната с кухней-нишей	15,1
4	Лоджия	2,0
Квартира 3-х комнатная 3А		
72.2000		
1	Прихожая	8,4
2	Санузел	2,8
3	Кухня	16,3
4	Жилая комната	13,0
5	Жилая комната	10,1
6	Жилая комната	16,4
7	Санузел	1,8
8	Лоджия	2,0
9	Лоджия	1,4
Квартира 1-но комнатная 1Г		
37.6000		
1	Прихожая	4,6
2	Санузел	3,9
3	Кухня	13,9
4	Жилая комната	13,7
5	Лоджия	1,5
Квартира 1-но комнатная 1Д		
21.9000		
1	Прихожая	2,9
2	Санузел	3,7
3	Жилая комната с кухней-нишей	13,8
4	Лоджия	1,5
Квартира 1-но комнатная 1Е		
32.3000		
1	Прихожая	4,4
2	Санузел	3,8
3	Кухня	12,9
4	Жилая комната	9,7
5	Лоджия	1,5
Квартира 1-но комнатная 1Ж		
35.8000		
1	Прихожая	5,9
2	Санузел	4,2
3	Кухня	12,3
4	Жилая комната	11,9
5	Лоджия	1,5
Квартира 1-но комнатная 1И		
43.2000		
1	Прихожая	6,6
2	Санузел	4,1
3	Кухня	13,7
4	Жилая комната	15,8
5	Лоджия	1,5
6	Лоджия	1,5
Квартира 2-х комнатная 2В		
53.8000		
1	Прихожая	6,3
2	Санузел	3,7
3	Кухня	9,8
4	Жилая комната	19,5
5	Жилая комната	9,2
6	Туалет	2,1
7	Лоджия	3,2
Квартира 1-но комнатная 1К		
35.4000		
1	Прихожая	6,1
2	Санузел	4,1
3	Кухня	9,7
4	Жилая комната	13,7
5	Лоджия	1,6
общая площадь квартир		
		505,7
МОП		
1	Лифтовый холл	7,9
2	Коридор	62,1
3	Лестничная клетка	13,0
4	Тамбур	10,2
общая площадь МОП		
		93,2000
5	Подсобное помещение	2,0
6	Подсобное помещение	2,0
7	Подсобное помещение	2,0

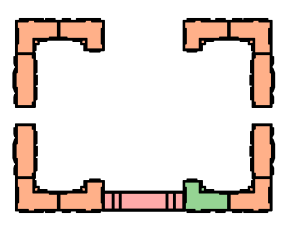

01/11/2019-AP2					
Жилой комплекс в г. Краснодаре по ул. Западный Обход, 57. Корректировка.					
Изм.	Колуч	Лист	№док	Подп.	Дата
ГИП	Тарасенко				07.21
ГАП	Хохлов				07.21
Арх.	Хохлов				07.21
Многоквартирный жилой дом Литер 2. Блок-Секция В				Стадия	Лист
План 2-го этажа				п	18
ИП "Тарасенко В.М." г. Краснодар				Листов	
Н. контр.	Тарасенко				07.21



Экспликация помещений		
№пом.	Наименование	Площадь м ²
3 подъезд. 15-16 этаж		
Квартира 3-х комнатная 3А		
1	Прихожая	2,7
2	Санузел	5,4
3	Кухня	16,4
4	Жилая комната	10,0
5	Жилая комната	10,6
6	Жилая комната	13,1
7	Санузел	1,7
8	Коридор	4,6
9	Лоджия	2,0
10	Лоджия	1,9
Квартира 2-х комнатная 2А		
1	Прихожая	5,9
2	Санузел	4,4
3	Кухня	12,5
4	Жилая комната	11,4
5	Жилая комната	12,2
6	Лоджия	2,1
Квартира 2-х комнатная 2Б		
1	Прихожая	9,5
2	Санузел	4,5
3	Кухня	12,5
4	Жилая комната	10,1
5	Жилая комната	14,4
6	Санузел	2,6
7	Лоджия	1,3
8	Лоджия	2,0
Квартира 3-х комнатная 3Б		
		72,6000

Экспликация помещений		
№пом.	Наименование	Площадь м ²
3 подъезд. 15-16 этаж		
1	Прихожая	8,4
2	Санузел	2,8
3	Кухня	16,0
4	Жилая комната	13,0
5	Жилая комната	10,6
6	Жилая комната	16,9
7	Санузел	1,5
8	Лоджия	2,0
9	Лоджия	1,4
Квартира 1-но комнатная 1А		
		37,5000
1	Прихожая	4,2
2	Санузел	3,6
3	Кухня	14,3
4	Жилая комната	13,9
5	Лоджия	1,5
Квартира 2-х комнатная 2В		
		54,3000
1	Прихожая	6,5
2	Санузел	3,6
3	Кухня	15,7
4	Жилая комната	12,8
5	Жилая комната	9,7
6	Санузел	3,0
7	Лоджия	1,5
8	Лоджия	1,5
Квартира 1-но комнатная 1Б		
		35,6000
1	Прихожая	5,7
2	Санузел	4,0
3	Кухня	12,5
4	Жилая комната	11,9
5	Лоджия	1,5
Квартира 1-но комнатная 1В		
		42,6000
1	Прихожая	6,9
2	Санузел	3,8
3	Кухня	13,1
4	Жилая комната	15,8
5	Лоджия	1,5
6	Лоджия	1,5
Квартиры 2-х комнатная 2Г		
		53,4000
1	Прихожая	6,2
2	Санузел	3,7
3	Кухня	9,4
4	Жилая комната	19,9
5	Жилая комната	9,2
6	Туалет	1,8
7	Лоджия	3,2
Квартира 1-но комнатная 1Г		
		35,2000
1	Прихожая	5,4
2	Санузел	4,0
3	Кухня	9,9
4	Жилая комната	14,3
5	Лоджия	1,6
общая площадь квартир		
		505,0
МОП		
1	Лифтовый холл	7,9
2	Коридор	62,1
3	Лестничная клетка	13,0
4	Тамбур	10,2
общая площадь МОП		
		93,2000
5	Подсобное помещение	2,0
6	Подсобное помещение	2,0
7	Подсобное помещение	2,0

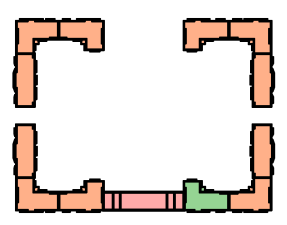

01/11/2019-AP2					
Жилой комплекс в г. Краснодаре по ул. Западный Обход, 57. Корректировка.					
Изм.	Колуч	Лист	№док	Подп.	Дата
ГИП	Тарасенко				07.21
ГАП	Хохлов				07.21
Арх.	Хохлов				07.21
Многоквартирный жилой дом Литер 2. Блок-Секция В				Стандия	Лист
План 15-16-го этажей				п	21
ИП "Тарасенко В.М." г. Краснодар				Листов	
Н. контр.	Тарасенко				07.21

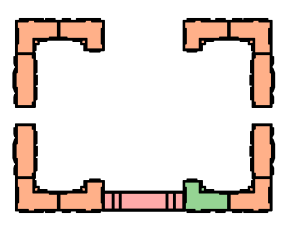
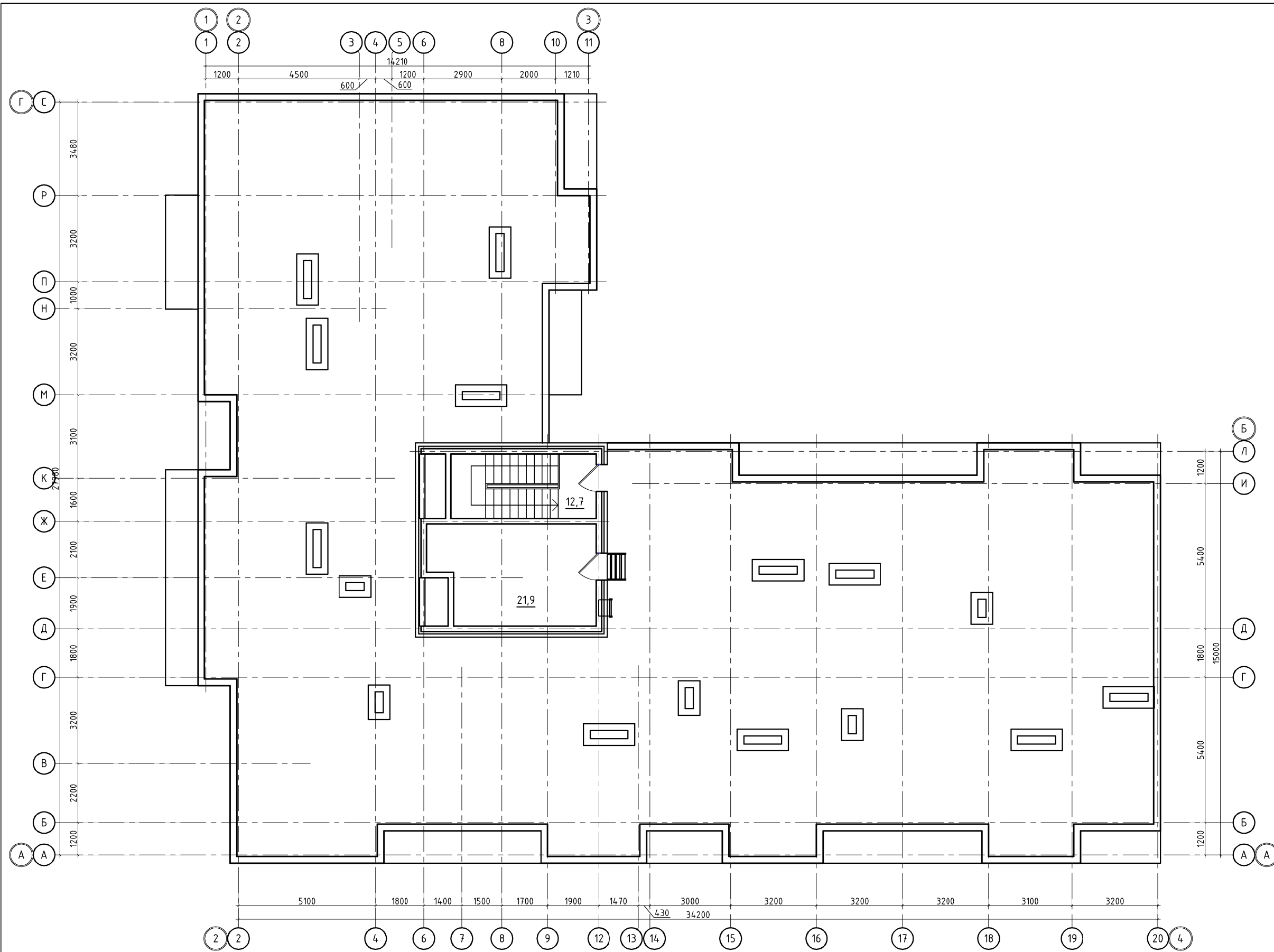

						01/11/2019-AP2			
						Жилой комплекс в г. Краснодаре по ул. Западный Обход, 57. Корректировка.			
Изм.	Колуч	Лист	№вок	Подп.	Дата	Многоквартирный жилой дом Литер 2. Блок-Секция В	Стадия	Лист	Листов
ГИП	Тарасенко			<i>[Signature]</i>	07.21		п	22	
ГАП	Хохлов			<i>[Signature]</i>	07.21				
Арх.	Хохлов			<i>[Signature]</i>	07.21				
						План кровли	ИП "Тарасенко В.М." г. Краснодар		
Н. контр.	Тарасенко			<i>[Signature]</i>	07.21				

Техноласт ЭКП К-ПХ-БЗ-К/ПП - 5,0 кг
 Унифлекс ЭПП - 3,5 кг
 Праймер битумный Техноколь № 1
 Уклонообразующая ц/л стяжка - 50-250мм
 Экструзионный пенополистерол
 ТЕХНОНИКОЛЬ CARBON ECO - 100мм
 Пароизоляционный слой - Лидокром ТПП
 Праймер битумный Техноколь № 1
 Ж/Б плита - 180мм

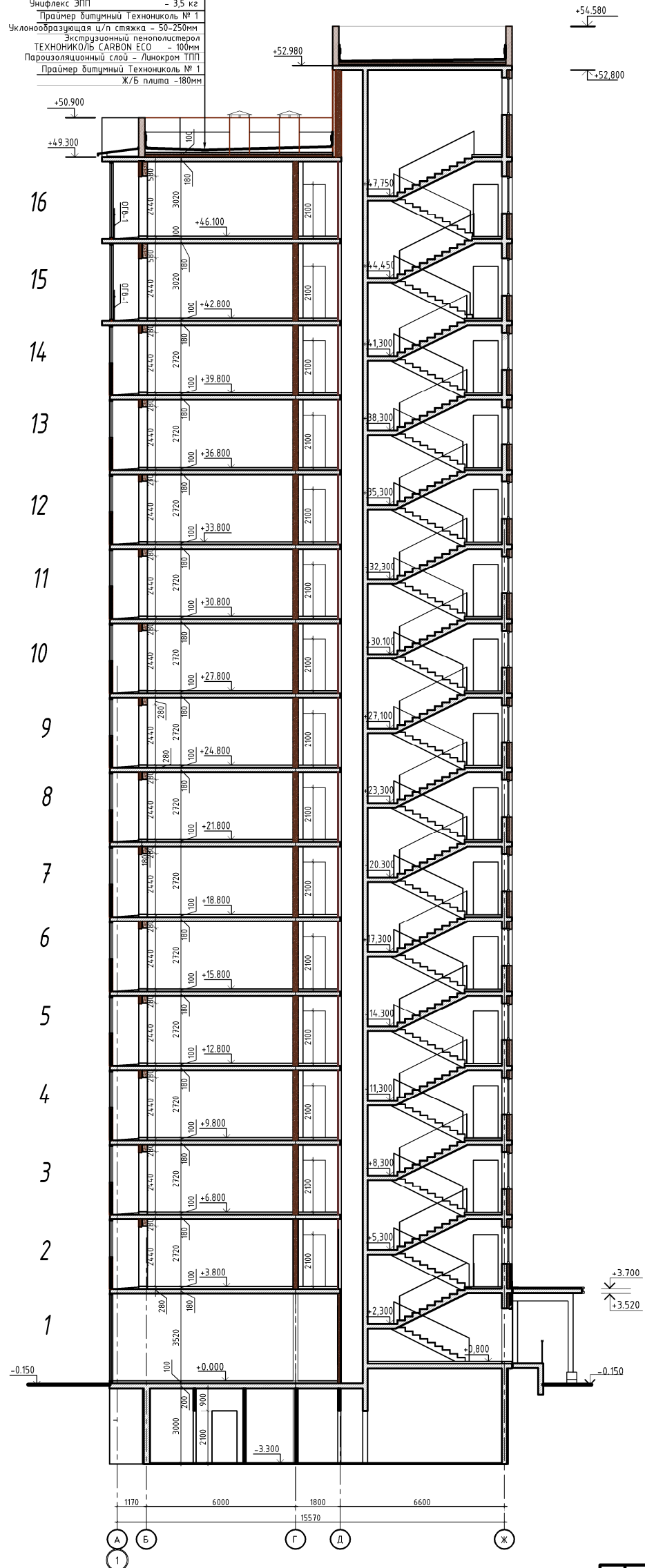

Инф. N подл. Подпись и дата. Взам. инв. N

01/11/2019-AP2					
Жилой комплекс в г. Краснодаре по ул. Западный Обход, 57. Корректировка.					
Изм.	Кол-во	Лист	№ док.	Прин.	Дата
ГИП	Тарасенко				07.21
ГАП	Хохлов				07.21
Арх.	Хохлов				07.21
Многоквартирный жилой дом Литер 2			Этажи	Лист	Листов
Разрез 1-1			п	23	
ИП "Тарасенко В.М." г. Краснодар					
Н. контр.	Тарасенко				07.21

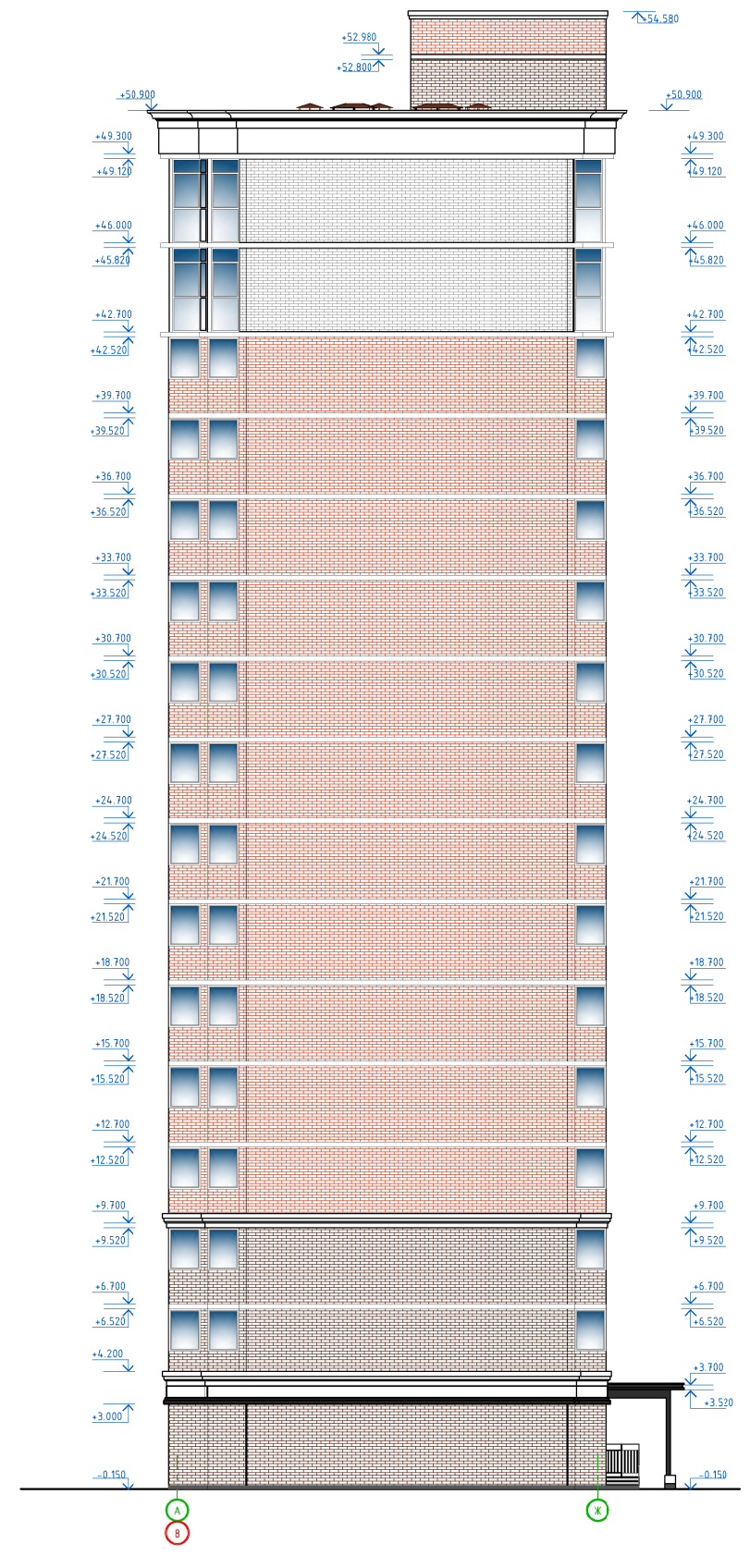
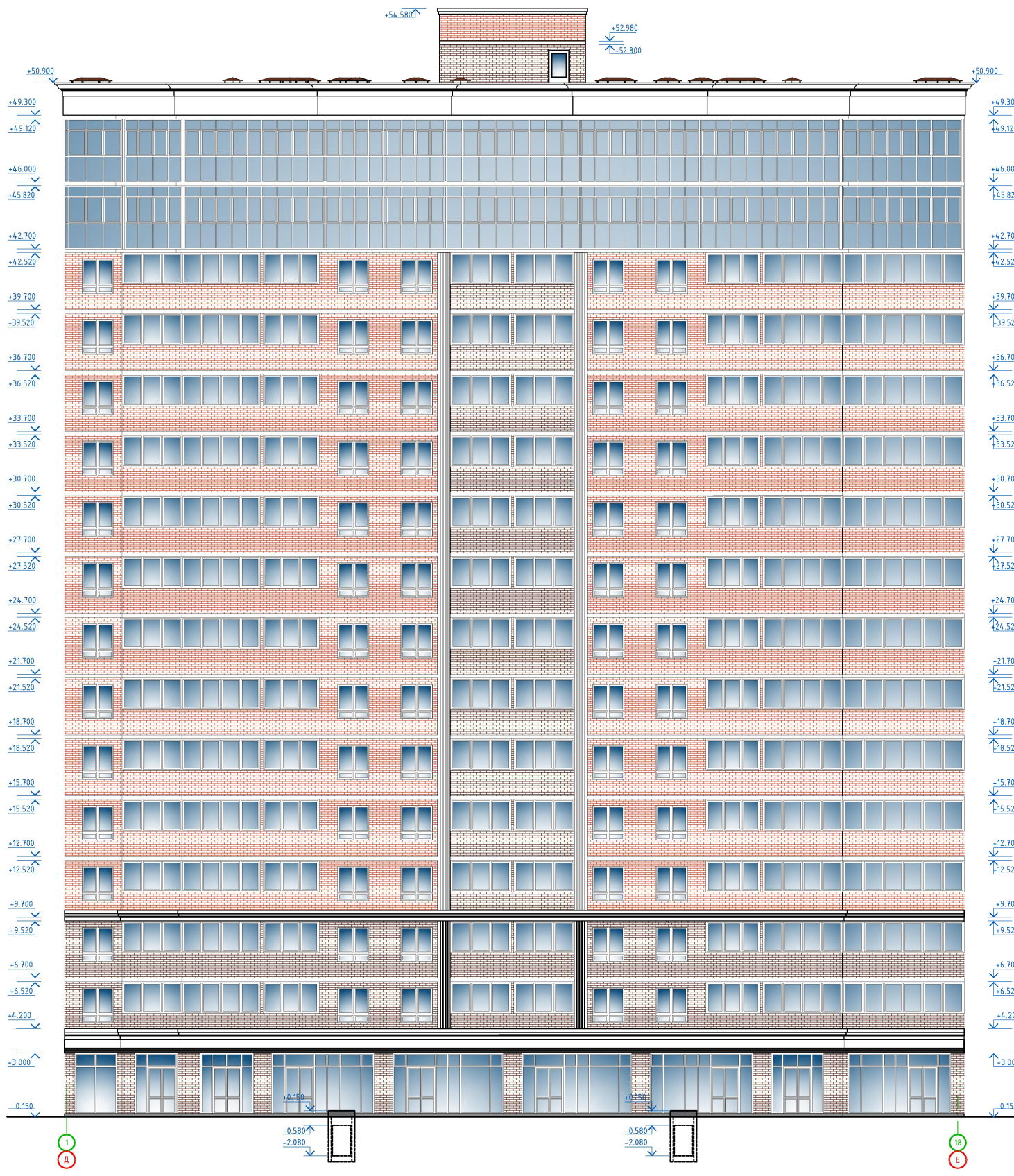

					01/11/2019-AP2			
					Жилой комплекс в г. Краснодаре по ул. Западный Обход, 57. Корректировка.			
ИП	Комп.	Лист	Лист	Дата	Многоквартирный жилой дом Литер 2. Блок-Секция А	Стр.	Лист	Листов
ИП	Комп.	Лист	Лист	Дата		п	гк	
ИП	Комп.	Лист	Лист	Дата				
И. комп.					Тарасенко	01.21	ИП "Тарасенко В.М." г. Краснодар	

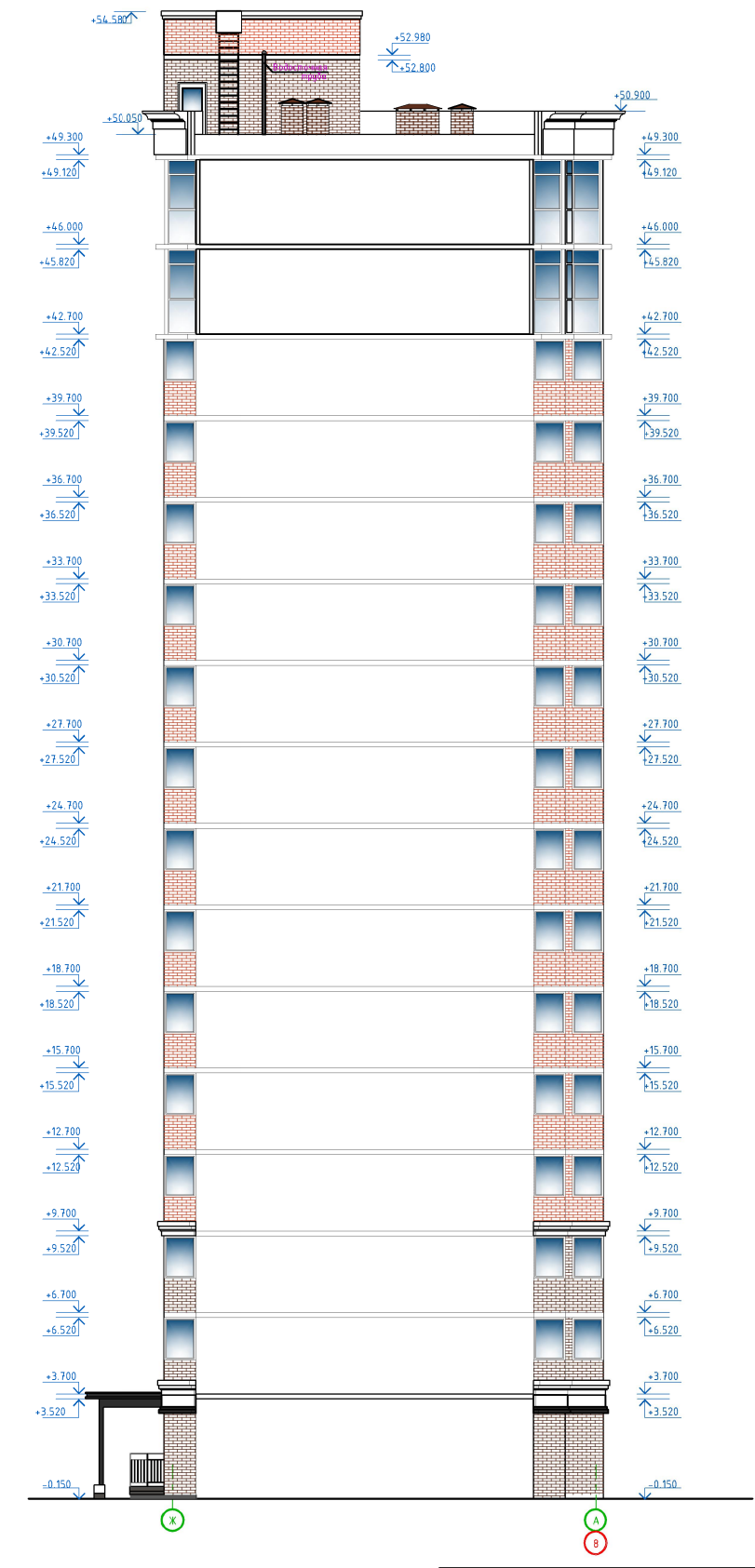
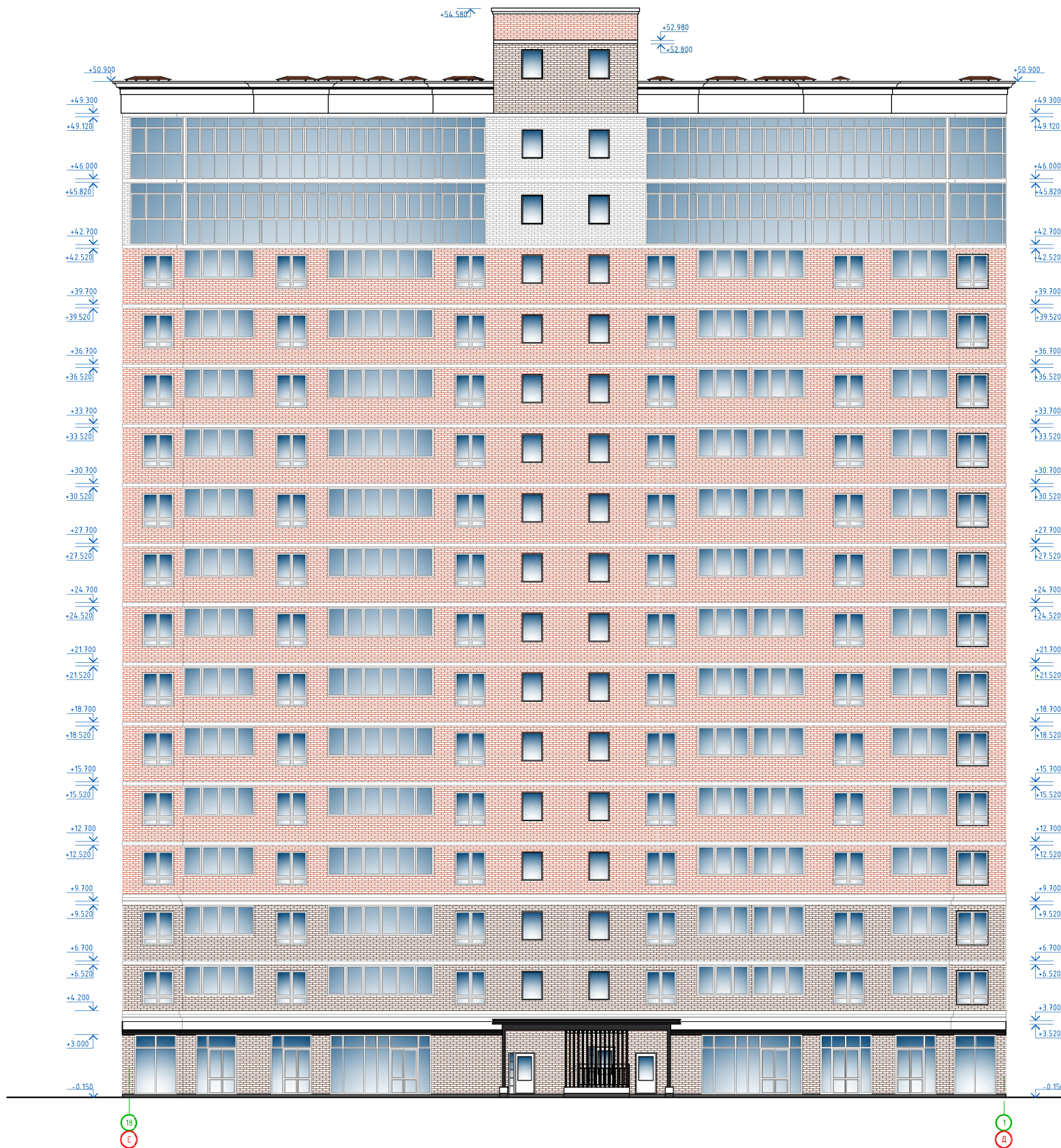

					01/11/2019-AP2			
					Жилой комплекс в г. Краснодаре по ул. Западный Обход, 57. Корректировка.			
Изм.	Контр.	Лист	Листов	Дата	Многоквартирный жилой дом Литер 2. Блок-Секция А	Стр.	Лист	Листов
ГАП	Хохлов	Тарасенко	10	01.21		п	25	
Арх.	Хохлов	Хохлов	10	01.21				
И. контр.	Тарасенко			01.21	Фасады в осях 18-1, Ж-А		ИП "Тарасенко В.М." г. Краснодар	

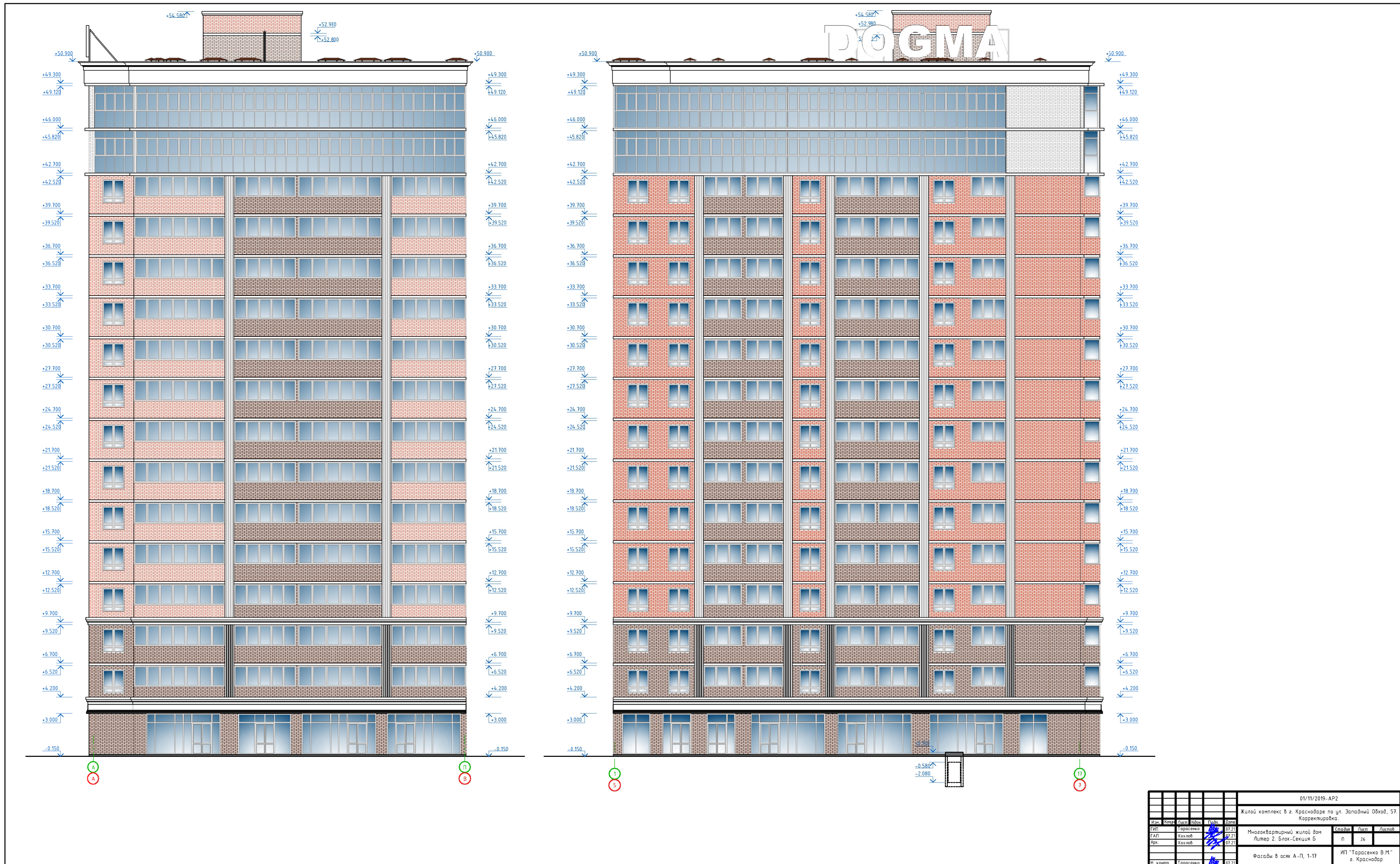

					01/11/2019-AP2			
					Жилой комплекс в г. Краснодаре по ул. Западный Обход, 57. Корректировка.			
Изм.	Контр.	Лист	Изд.	Дата	Многоквартирный жилой дом Литер 2. Блок-Секция Б	Стр.	Лист	Листов
ГАП	Тарасенко			01.21		п	26	
Арх.	Хохлов			01.21				
И. контр.	Тарасенко			01.21	Фасады в осях А-П, 1-17		ИП "Тарасенко В.М." г. Краснодар	

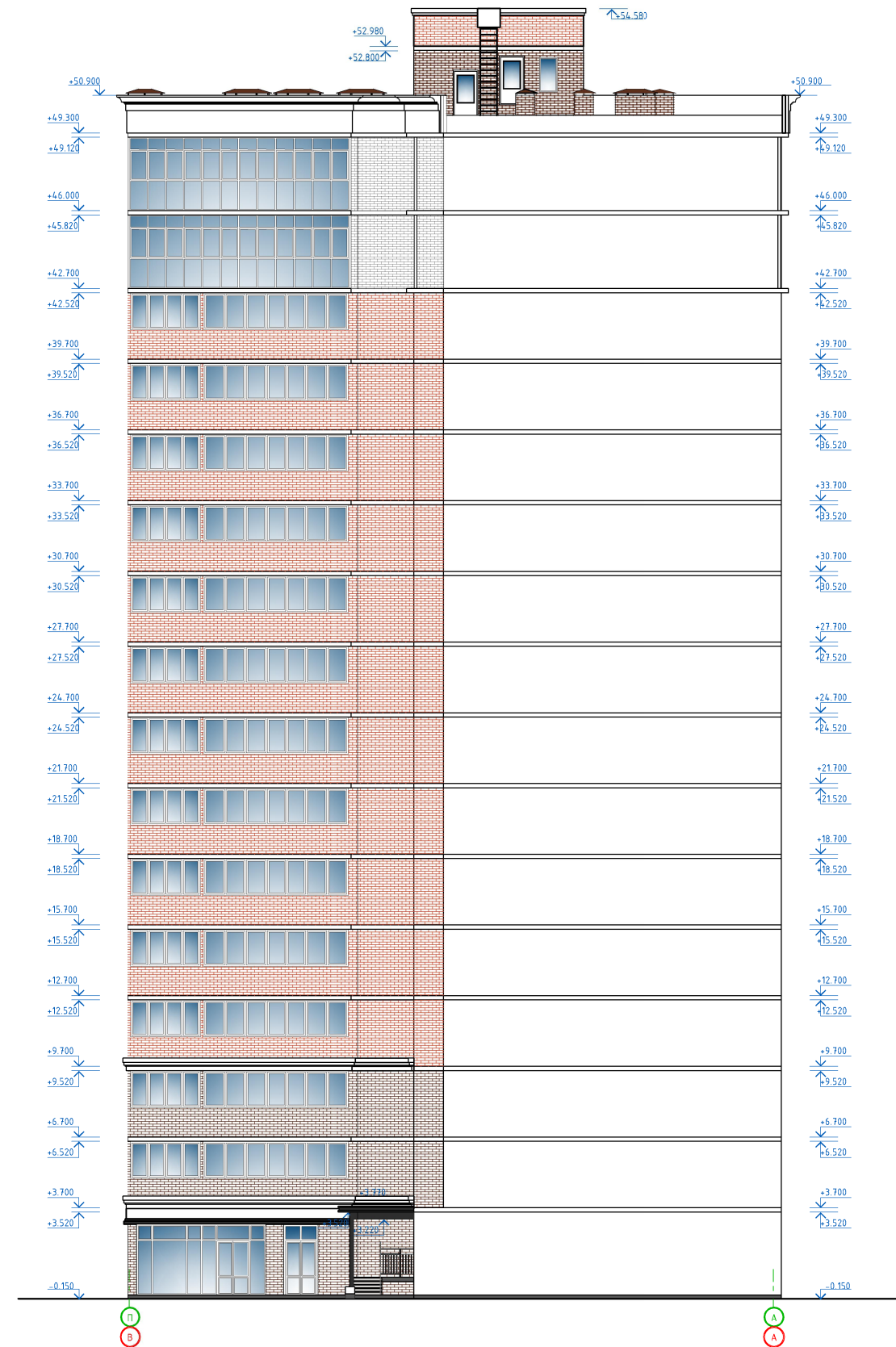
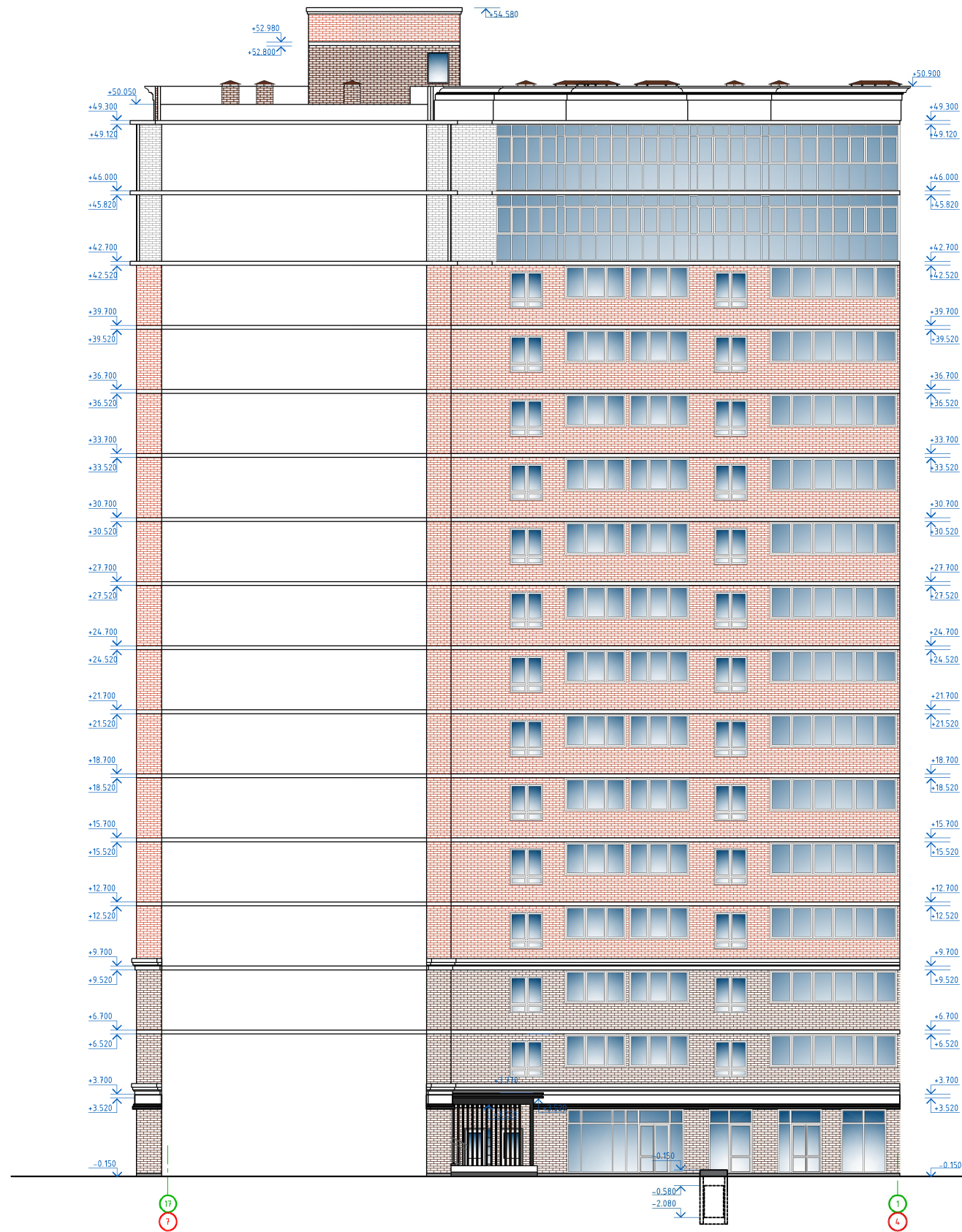

					01/11/2019-AP2			
					Жилой комплекс в г. Краснодаре по ул. Западный Обход, 57			
					Корректировка.			
Исполн.	Комп.	Лист	Масштаб	Дата	Многоквартирный жилой дом Литер 2, Блок-Секция Б	Стр.	Лист	Листов
ГАП	Тарасенко			01.21		п	27	
Арх.	Хохлов			01.21				
И. комп.	Тарасенко			01.21	Фасады в осях 17-1, А-П		ИП "Тарасенко В.М." г. Краснодар	

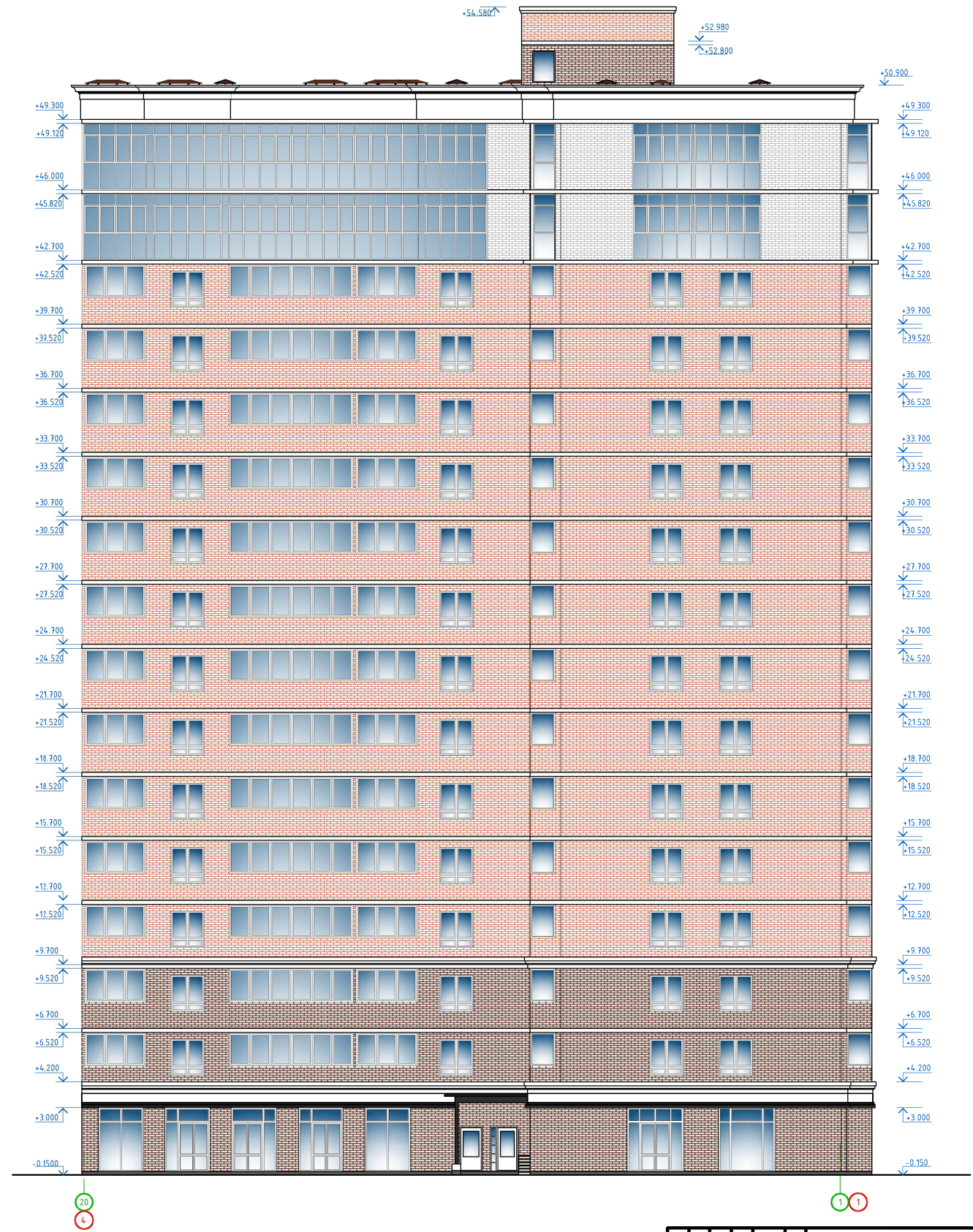
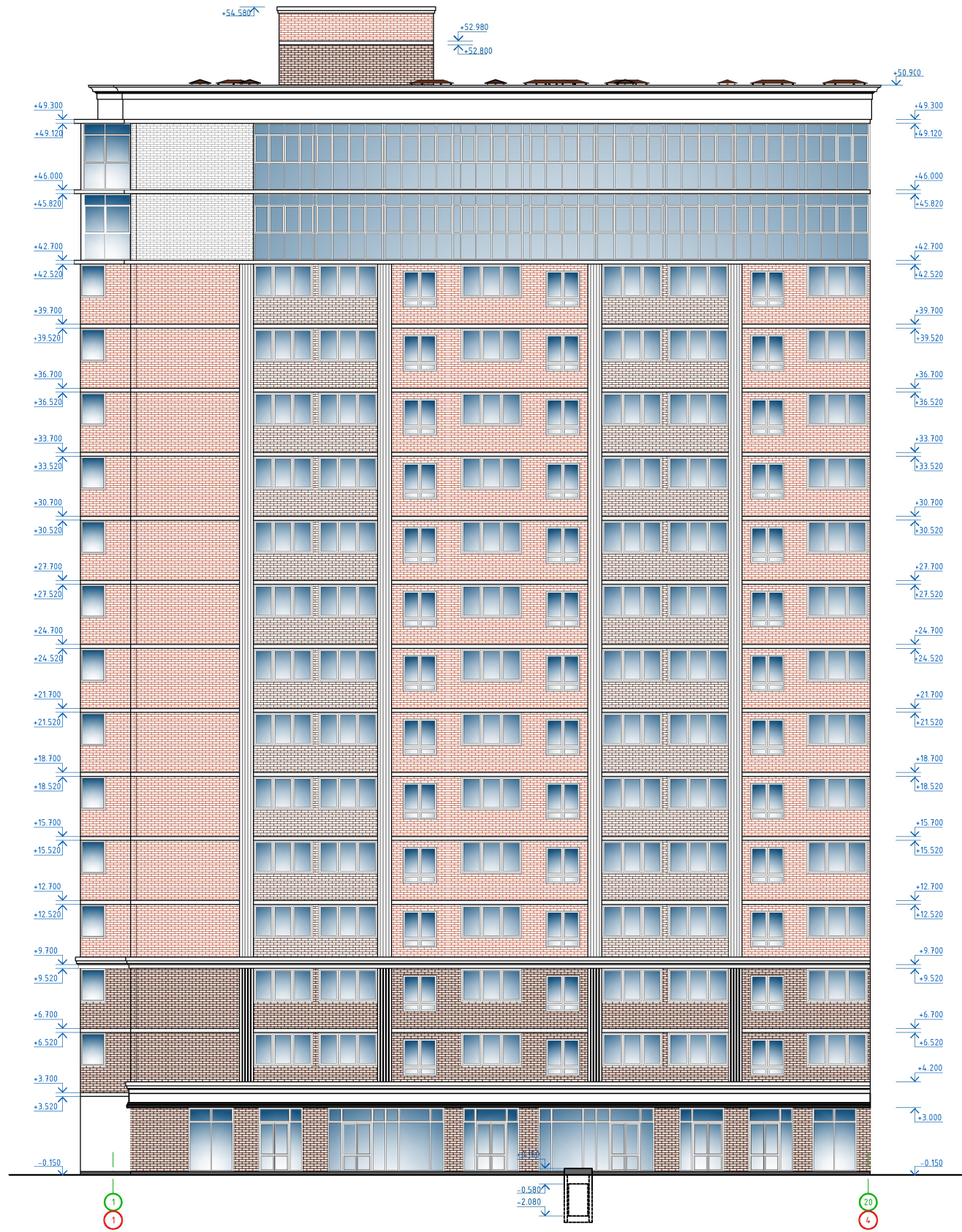

						01/11/2019-AP2		
						Жилой комплекс в г. Красноярске по ул. Западный Обход, 57		
						Корректировка.		
Исполн.	Комп.	Лист	Листов	Дата		Многоквартирный жилой дом	Стенды	Лист
ГАП	Тарасенко			01.21		Литер 2. Блок-Секция В	п	28
Арх.	Хохлов			01.21				
И. комп.	Тарасенко			01.21		Фасады в осях 1-20, 20-1	ИП "Тарасенко В.М." г. Краснояр	

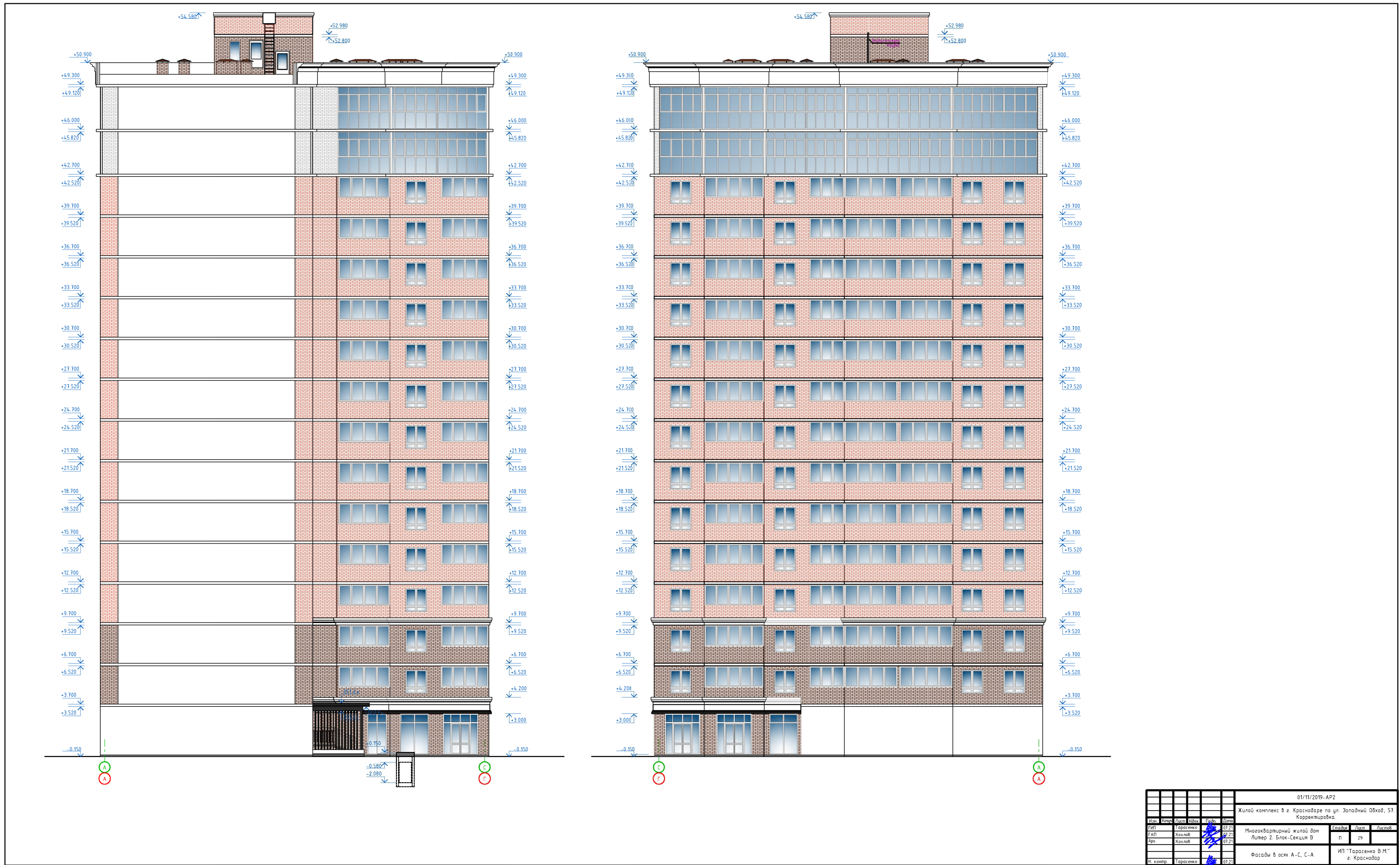

01/11/2019-AP2					
Жилой комплекс в г. Краснодаре по ул. Западный Обход, 57. Корректировка.					
Изм.	Конт.	Лист	Листы	Дата	
ГАП	Тарасенко	Хохлов	01.21	01.21	Многоквартирный жилой дом
Арх.	Хохлов	Хохлов	01.21	01.21	Литер 2. Блок-Секция В
И. контр.	Тарасенко		01.21		Фасады в осях А-С, С-А
					ИП "Тарасенко В.М." г. Краснодар